

RÉUNIONS
DE QUARTIER > 7
Vos élus référents à votre écoute. Neuf dates pour les rencontrer



ÉDUCATION
JEUNESSE > 27
Une nouvelle équipe au Conseil municipal des enfants



SPORT
SOLIDARITÉ > 30
Hélène Carceller & Chrissy Garcia au raid *Défis d'Elles*

Gignac infos

Automne Hiver 2026-27
n°98

Magazine de la ville de Gignac



Clubs, sportifs, bénévoles et élus de la Ville lors de la Soirée des champions

ville-gignac.com

Gignac : Ville Active & Sportive > 8

Plus qu'un label, une fierté collective !

Cette reconnaissance nationale vient saluer l'engagement de la commune et des acteurs locaux en faveur du sport et de l'activité physique pour tous.



AUDIOPROTHÉSISTE
Pôle Santé

AUDITION
BRIBES-HÉRAND

Pôle Santé
280 AV de Lodève
34150 GIGNAC

Lundi au Vendredi
9h-12h et 14h-18h

09 73 28 69 37

audition.gignac@hotmail.com



Rémi DE PUYSEGUR
Audioprothésiste D.E
indépendant

- **Bilan auditif GRATUIT**
  (Test à but non médical)
- **30j** **Essai 30 jours Chez vous**
  (sur prescription médicale)
- **0€** **Reste à charge 0 €**
  (appareils auditifs de classe 1
  100% santé remboursé)
- **Gestion acouphènes**

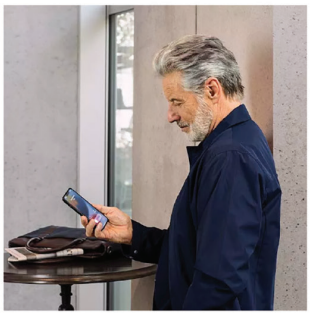

CONNECTÉS
RECHARGEABLES
INVISIBLES

« Si vous souhaitez faire un point sur votre audition,
régler des anciennes aides auditives, essayer des nouveautés
*N'hésitez pas et appelez-nous vite au : **09 73 28 69 37** »*

---

2 AGENCES
À VOTRE SERVICE
depuis 1998

FNAIM

SAINT BENOIT
immobilier

Le spécialiste de la Vallée de l'Hérault !

TRANSACTIONS / LOCATIONS / GESTION LOCATIVE

40, Boulevard Saint-Jean 34150 Aniane
Cosmo - Avenue Pierre Mendès France 34150 Gignac

: 04 67 57 37 37 **: contact@stbenoitimmo.com**
www.stbenoitimmo.com



Jean-François Soto
Maire de Gignac
Conseiller départemental

« Notre plus bel atout est la cohésion sociale. Elle se nourrit quotidiennement de l'engagement sans faille de nos équipes, de la présence de nos services publics de proximité, et surtout de la vitalité exceptionnelle de notre tissu associatif. »

Gignac toujours en dynamique : la force d'un cap clair

Alors que le contexte national et international traverse une période complexe, marquée par l'instabilité économique, les tensions géopolitiques et des incertitudes majeures, notre commune continue d'avancer avec force, méthode et sérénité. Face aux secousses du monde, Gignac reste un repère solide, apaisé et protecteur.

À Gignac, nous n'avons jamais fait de pause. Si notre ville conserve ce mouvement et ce rayonnement, c'est grâce au choix d'une gouvernance stabilisée, portée par un projet clair, ambitieux et résolument concret. Face aux doutes ou aux agitations passagères, nous avons fait le choix de la continuité, de la rigueur et du travail de fond.

Mais cette dynamique ne serait rien sans notre plus bel atout : la cohésion sociale qui unit notre territoire. Elle se nourrit quotidiennement de l'engagement sans faille de nos équipes, de la présence de nos services publics de proximité, et surtout de la vitalité exceptionnelle de notre tissu associatif. Aux bénévoles, aux acteurs locaux qui donnent de leur temps pour faire vivre notre commune, je veux exprimer toute notre gratitude.

En choisissant le travail, la coopération et le sérieux, Gignac confirme sa place de cœur battant de la Vallée de l'Hérault. C'est ensemble, unis et fidèles à nos valeurs de solidarité, que nous continuons de bâtir une ville apaisée, dynamique et résolument tournée vers l'avenir.

Fidèlement,



ESPACE AUDITION SUD
Stan audition

- **Test** auditif **GRATUIT** (à but non médical)
- **Devis** et **Essais GRATUITS** d'appareils auditifs pendant 1 mois (sur prescription médicale)
- **Appareillage auditif** toutes marques, toutes gammes dont **100% Santé** de classe 1 en **Reste à Charge 0%**
- Bilan et prise en charge **ACOUPHENES - HYPERACOUSIE**



Alexandre Stanimirovic
Audioprothésiste D.E.

267, avenue de Lodève
34150 GIGNAC
(face au pôle santé)

04 67 02 71 01
espace.audition.sud@orange.fr

Avec le soutien de la
PHARMACIE COSMO PHARMA

qui ♥ prendre soin de vous !



MEDIPRIX

Caroline Tolla et Lionel Puy | 04.67.57.52.59
pharma.puytolla@gmail.com | www.pharmacie-gignac.fr

QUARTIER LA SÉRANNE
qdo



NOUVEAU TERRAINS À BÂTIR À PARTIR DE 79 900€

Gignac en cœur d'Hérault
VALLÉE DE L'HÉRAULT COMMUNAUTÉ DE COMMUNES

GGL_ 04 99 614 514 ggl-amenagement.com

THALION

LE JARDIN DES BEAUTÉS
Institut de beauté spa

La Beauté née au cœur des algues

Experte en soins coréens
Experte antiage
Massage du monde
Beauté du regard



Rdv en ligne
Www.lejardindesbeautes.com

23 avenue maréchal Foch
34150 Gignac

Tel:0666900262
(sms)

media information
Editions - Communication

1978 - 2026
48 ans au service des collectivités

Pour vos besoins de flyers, panneaux, agendas, revues, guides et plans,

n'hésitez pas à nous contacter

par tél au : **04 67 99 85 85**
ou par mail : **direction@media-information.fr**

21 rue Maurice Ravel
34080 MONTPELLIER



Sommaire







Gignac infos automne - hiver 2026-27 n°98
Magazine de la ville de Gignac
Parution : novembre 2026

Directeur de la publication
Jean-François Soto, Maire, Conseiller départemental

Direction éditoriale
Tiphaine Comby, adjointe au maire déléguée à la communication
Sylvie Bonnier, directrice générale des services

Rédaction en chef, rédaction, conception graphique et réalisation
Sandra Thomas, directrice de la communication

Photos : Jérémy Iglesias, chargé de communication, services municipaux, associations, JM Bertolotti (volley p.8), Elle Dud Visuals (Sonambule p.16), Florent Larronde (Wackids p.20), Morgane Guilbaud (Cie Les Petites Mains p.21), Lola Dubas (Pi Ja Ma p.21), Cyrielle Voguet (Nolwenn Le Doth p.21), Jérôme Humbrecht (futsal p.22), Pierre Colsenet Visual (Marché de Noël des commerçants p.24), Michel Ernesty (Chaque Corde a son Art p.35).

Relecture : Angeline Rafalès et Dominique Baucheron

Publicité / Edition / Impression : Média Information : 04 67 99 85 85
Distribution : Lucien Halard - Ville de Gignac

Imprimé sur papier PEFC à 3 700 exemplaires

Plus d'infos : Ville de Gignac
pl. Auguste Ducornot - 34150 Gignac
04 67 57 01 70 - www.ville-gignac.com

Ville de Gignac *villegignac / #villedegignac*

A la Une 6
Nouveau : un studio de répétition et d'enregistrement pour l'école de musique Vallée de l'Hérault

Actualités 7
. Reprise des réunions de quartier
. Gignac, Ville Active & Sportive 8
. Quartier durable La Seranne 10
. Accueil temporaire à l'Ehpad 14

Suivi de projets 16
. Renouvellement du matériel son et lumière du Sonambule
. Climatisation du restaurant scolaire et des dortoirs de la maternelle

Quoi de neuf ? 18
Les dernières installations professionnelles sur la commune

A voir, à faire à découvrir 20
. Concert : The Wackids
. Festival Mots Parleurs 21
. Nuits de la Lecture 23
. Sélection de Noël 24

Pitchouns 26
. Eveil culturel au Sonambule
. Nouvelle équipe du Conseil municipal des enfants 27

Jeunes Gignacois 28
Le sport au service du recrutement des jeunes

Ils ont fait l'actu 30

Bonnes pratiques 33
Tri des déchets : nos efforts paient !

Expression libre 34

Associations 35
On vous présentent les petits nouveaux !

En images 36
Retour sur la soirée Haloween au Mescladis

Dans le rétro 38

Agenda 42

MUSIQUES ACTUELLES

Répéter, enregistrer, créer : un nouvel espace dédié aux musiques amplifiées

Le studio ouvert par l'Ecole de Musique Vallée de l'Hérault devant le Sonambule est une belle nouvelle pour notre commune et pour tout le territoire ! Avec ses salles de répétition et son studio d'enregistrement, ce nouvel équipement vient enrichir les possibilités offertes aux élèves, aux musiciens et à tous ceux qui aiment apprendre, créer, répéter et partager la musique. Une nouvelle illustration de ce qui fait la richesse de notre commune : à Gignac, la musique se pratique, se transmet et se vit !

Merci à la Communauté de communes Vallée de l'Hérault et à l'École de Musique intercommunale pour leur engagement en faveur de la pratique musicale sur notre territoire.

Plus d'infos : Ecole de Musique Vallée de l'Hérault - 04 67 67 87 68.



RÉUNIONS DE QUARTIER

Venez rencontrer et échanger avec vos élus référents

Neuf réunions de proximité programmées pour vous écouter.



La reprise des réunions de quartier marque le retour de moments privilégiés de dialogue et de proximité entre les habitants et les élus de la commune. Ces rencontres sont l'occasion pour chacun de s'exprimer, de partager ses préoccupations, de faire part de ses suggestions et de contribuer à l'amélioration du cadre de vie au quotidien.

Au-delà des échanges, elles permettent de mieux comprendre les attentes des habitants, d'identifier les besoins propres à chaque quartier et de favoriser l'émergence de solutions concrètes. Elles sont également un moyen pour les élus de présenter les projets en cours ou à venir, d'expliquer les décisions prises et de maintenir un lien direct avec la population.

Ce sont les quartiers : *Route de Montpellier / Esplanade / Notre Dame* qui ont ouvert ce nouveau cycle de rencontres le 3 novembre (photo). Cette réunion portait essentiellement sur le projet de construction de la Maison des Solidarités du Département de l'Hérault route de Montpellier, sur le terrain de l'ancienne station-service.

Les dates fixées pour les prochaines réunions de proximité se trouvent dans la rubrique *Agenda,* en fin de magazine.

+ d'infos sur vos élus référents :

> www.ville-gignac.com

> Ma ville > Vie citoyenne

Philippe Lassalvy
Adjoint au maire en charge des réunions de quartier



« Véritables espaces de dialogue et de concertation, les réunions de quartier contribuent à renforcer le lien social, à encourager la participation citoyenne et à construire, ensemble, une commune toujours plus attentive aux besoins de ses habitants. »















OBTENTION DU LABEL « VILLE ACTIVE & SPORTIVE »

Gignac, toujours en mouvement !

La commune s'est construite une identité sportive forte, portée par des infrastructures de qualité, un tissu associatif dense et une volonté politique affirmée : faire du sport un levier d'inclusion, de santé publique et de lien social pour toutes les générations.

Dépassement de soi, plaisir, respect, entraide, solidarité, inclusion, ces valeurs irriguent l'ensemble de la politique sportive de la Ville.

Soutenir les associations

Avec plus d'une vingtaine de clubs sportifs actifs, Gignac affiche une diversité de pratiques remarquable. L'engagement de la Ville auprès de ces clubs est concret. La commune attribue des subventions, accompagne l'organisation des événements sportifs et valorise la réussite collective. La journée des associations et la soirée des champions sont deux rendez-vous annuels fédérateurs qui célèbrent l'engagement bénévole et la performance.

Des équipements à la hauteur de l'ambition municipale

Gignac dispose d'un maillage d'équipements sportifs dense, moderne et pensé pour durer. Point d'orgue de la politique d'investissement de la Ville: la Halle des Sports Gilles Fermaud, un équipement de 2 555 m² financé à hauteur de 6,4 M€ avec le soutien de la Région Occitanie, de la CCVH et de l'État. Cette halle chauffée par géothermie et construite avec des matériaux locaux, peut accueillir des compétitions de niveau national. La Vallée de l'Hérault étant labellisée Terre de Jeux, cet équipement a été fléché par la Région dans le cadre des Jeux Olympiques 2024. À cela s'ajoutent : le gymnase du Riveral, le stade synthétique, le stade pelousé, les courts de tennis, le skate park, le city stade, le Chai de la Gare, et le terrain intercommunal de tambourin. Tous les projets s'inscrivent dans une logique de budget « vert ». La transition écologique est donc au cœur de chaque investissement sportif.

Le sport pour tous, partout, tout le temps

Gignac a la chance de conjuguer équipements couverts et espaces naturels exceptionnels. La base nautique de la Meuse, au bord du fleuve Hérault, offre

un cadre unique pour le canoë-kayak, la baignade et les activités de pleine nature. La plaine sportive, qui regroupe gymnase, terrain de football, courts de tennis, skate park et city stade, constitue un véritable pôle de vie sportive en plein air. L'accessibilité est une priorité: les salles sont ouvertes de 8h à 23h, 7 jours sur 7, partagées entre scolaires et associations et le city stade reste en accès libre, parce que le sport ne doit pas connaître de barrière, ni financière, ni horaire.

Partenariat et concertation avec les clubs

Le service sport / associations est un véritable partenaire des clubs au quotidien. Il les accompagne dans leurs démarches administratives et dans l'organisation des manifestations (prêt de salles / matériel, sécurisation...). Les clubs sont également associés à l'élaboration des projets d'équipement. C'est cette méthode de co-construction qui fait la force de la politique sportive.

Animer, éduquer et prendre soin

Sur Gignac, la politique d'animation sportive s'adresse à trois publics :

- Les jeunes de 3 à 18 ans bénéficient d'un programme périscolaire et extra-scolaire diversifié, encadré par des professionnels qualifiés. L'école, le centre de loisirs enfants et ados sont autant de lieux où le sport s'apprend et se vit.
- Le grand public, adhérent d'une association ou non, trouve à Gignac une offre de pratique libre et encadrée qui couvre un large spectre de disciplines.
- Les seniors et les personnes à mobilité réduite ne sont pas oubliés car le sport est un outil de prévention et de bien-être. Des animations intergénérationnelles sont portées par les accueils de loisirs avec les résidents de l'Ehpad, et un partenariat avec la Maison Sport Santé Cœur d'Hérault permet de proposer des bilans gratuits et un accompagnement en activité physique adaptée aux personnes éloignées du sport ou atteintes de maladies chroniques.

Gignac, terre de grands événements sportifs

Chaque année, Gignac accueille des événements sportifs d'envergure régionale et nationale qui rayonnent bien au-delà de la commune :

> Le Semi de la Vallée attire des coureurs de toute la région avec un accueil handisport intégré.

> La Route d'Occitanie, course cycliste inscrite au calendrier UCI Europe Tour et véritable antichambre du Tour de France, a fait de Gignac sa ville-départ d'étape en 2019 puis en 2025, avec les plus grandes équipes professionnelles françaises.

> La cyclosportive Roger Pingeon / Héraultaise, organisée en partenariat avec le Comité départemental de cyclisme et le Département de l'Hérault, ancre Gignac comme un territoire de référence pour le cyclisme.

> Le Volley Tour vient compléter ce calendrier événementiel avec une dimension festive et populaire.

La confiance des fédérations et des organisateurs est la meilleure preuve de la qualité des installations communales, du savoir-faire des clubs locaux et de la compétence des services municipaux.

+ d'infos : 04 67 57 01 67
associations@ville-gignac.com



Annonce de l'obtention du label lors de la Soirée des champions, par le Maire, JF Soto, Tiphaine Comby, adjointe au sport et Michel Blanès, conseiller municipal.



« Gignac mise sur le sport comme pilier de son développement. Un investissement massif dans des équipements modernes et durables. Un tissu associatif dynamique accompagné avec bienveillance. Une ouverture à tous les publics, du jeune enfant au senior, du sportif de haut niveau à la personne en réinsertion par le sport. Et un territoire naturel exceptionnel, entre fleuve et garrigue, qui fait de la pratique sportive en plein air un art de vivre. »

Tiphaine Comby, Adjointe au maire déléguée au sport

Témoignages


Cérémonie de remise du label à Paris au CNOSF

« Investir dans le sport, c'est investir dans la santé et le lien social ! » ***D. Got****, président de l'Association Nationale des Élus en charge du Sport*

« Ce label valorise les collectivités qui font du sport un levier de santé, de cohésion sociale, d'éducation et d'attractivité de leur territoire. Bravo pour ce travail des élus, des services des sports et des acteurs associatifs ! »

P. Appéré et G. de Radiguès*, co-présidents du Conseil National des Villes Actives & Sportives*



Premières perspectives du futur quartier de la Séranne : Parc paysager central

QUARTIER LA SERANNE

Un aménagement durable tourné vers la nature

Avec son parc paysager, ses logements adaptés aux besoins des habitants et la future crèche, le quartier la Séranne fera le lien entre le cœur de ville et l'espace Cosmo, via un aménagement pensé pour privilégier la qualité de vie des Gignacois.

Ce quartier intégré dans le tissu urbain existant transformera un espace inutilisé de 3,8 hectares en un lieu de vie à taille humaine organisé autour d'un parc paysager. Il connectera mieux entre eux le centre-ville, le quartier du Riveral, l'espace Cosmo et le pôle santé, contribuant ainsi à structurer la commune.

Des logements adaptés à chaque étape de la vie

Porté par la Communauté de communes Vallée de l'Hérault (CCVH), le quartier de la Séranne proposera un nouvel équipement public (crèche intercommunale) et progressivement des logements adaptés aux besoins des habitants (maisons individuelles, petits collectifs, propriété, locatif, habitat intergénérationnel), dans un environnement privilégiant la nature, les mobilités douces et la qualité de vie. Les logements seront distribués autour d'une promenade paysagère centrale qui permettra de mieux relier entre eux les quartiers et les pôles de services. Ce parc s'étendra sur 8 000 mètres carrés et sera entièrement dédié aux piétons.

La CCVH a confié, par concession, l'aménagement du quartier au groupe *GGL*. Le cabinet d'architecture, *Atelier A+* sera le coordonnateur du projet. L'aménagement du quartier va démarrer fin 2026. Il sera réparti en phases successives sur environ huit ans.

Avant le lancement de la commercialisation, une réunion publique a été organisée le 10 septembre, afin de présenter les grandes orientations et d'échanger avec les habitants, en présence des élus et des équipes techniques.

A noter que ce projet a obtenu le label *Quartier Durable Occitanie* niveau argent récompensant la qualité de sa démarche globale en matière de développement durable. Une distinction qui valorise notamment la prise en compte de la biodiversité en ville, la gestion raisonnée des eaux pluviales, la végétalisation, la création d'espaces ombragés ou encore, l'utilisation de matériaux à moindre impact environnemental. Ce label témoigne d'une ambition forte : concevoir un quartier résilient, sobre en ressources et offrant un cadre de vie qualitatif à ses futurs habitants.

+ d'infos :

Communauté de communes Vallée de l'Hérault
www.cc-vallee-herault.fr/projets

Aménageur GGL
https://gignac-laseranne.fr

Olivier Servel
1er adjoint
au maire délégué
à l'urbanisme



« Avec le quartier la Séranne, nous pensons l'urbanisme de demain : un quartier apaisé, verdoyant et à taille humaine. Loin de toute urbanisation subie, ce projet a été conçu pour relier harmonieusement notre cœur de ville aux nouveaux équipements, tout en offrant aux Gignacois un véritable poumon vert et des logements adaptés à chaque étape de la vie. »



Allée desservant les logements



Urbanisme

Vos demandes d'autorisation d'urbanisme en ligne via le guichet unique :

> portail-urbanisme.cc-vallee-herault.fr/guichet-unique

C'est gratuit, simple et rapide !

Grâce à la dématérialisation, vous pouvez saisir et déposer toutes les pièces d'un dossier en ligne dans une démarche simplifiée. Plus besoin d'imprimer vos demandes en de multiples exemplaires, d'envoyer des plis en recommandé avec accusé de réception ou de vous déplacer aux horaires d'ouvertures des guichets. Une fois déposée, votre demande sera transmise aux services d'instruction par voie dématérialisée. La chaîne d'instruction est optimisée, pour plus de fluidité dans le traitement de votre demande et plus de réactivité. Votre service urbanisme reste votre interlocuteur privilégié pour vous accompagner tout au long de la procédure.
Plus d'infos : 04 67 57 01 78
urbanisme@ville-gignac.com

Pont suspendu

Fermeture jusqu'au 11 déc.

> RD9 entre Gignac et Lagamas

Le Département porte une attention particulière aux ponts métalliques qui sont très sensibles face aux risques de circulation en surcharge. Les dernières inspections ont confirmé la nécessité de limiter la circulation aux véhicules de moins de 3.5 tonnes afin de préserver durablement l'ouvrage et de garantir la sécurité des usagers. C'est pourquoi le Département réalise actuellement des travaux pour renforcer le dispositif de limitation de gabarit, empêchant physiquement les poids-lourds de braver l'interdiction.

Médiathèque

Fermeture du jeudi 24 décembre au lundi 4 janvier inclus.
Réouverture le mardi 5 janvier à 10h.
Plus d'infos : 04 67 57 03 83
bibliotheques.cc-vallee-herault.fr

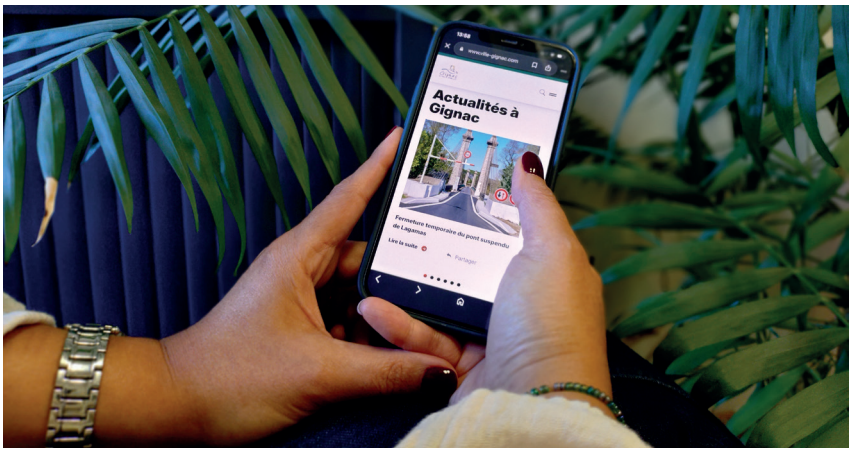

NOUVEAU SITE WEB

Tout Gignac dans votre poche

Pensé pour être consulté aussi bien sur ordinateur que sur smartphone, ce nouvel outil rassemble toutes les actualités, événements, démarches administratives et informations utiles à la vie quotidienne des gignacois.

La page d'accueil donne directement accès à l'agenda et aux actualités. Des raccourcis permettent de trouver les services et informations les plus consultés. Un kiosque permet de feuilleter les magazines municipaux. Les contenus publiés sur les réseaux sociaux sont également accessibles, ce qui permet de les consulter sans devoir disposer d'un compte Facebook ou Instagram.

Les nouveautés

Le site intègre plusieurs fonctionnalités destinées à faciliter la recherche d'informations. Un annuaire des associations permet de consulter l'offre des clubs avec une fonction tri par thématique. Il est notamment possible de trier les associations qui proposent des activités pour les enfants. Des albums photos permettent de revivre les derniers événements. Une carte interactive regroupe les principaux points d'intérêts : équipements publics, services, structures de santé, équipements sportifs et culturels, parcs pour enfants, monuments...

Démarches en ligne

Le nouveau site propose aussi plusieurs formulaires permettant d'effectuer des démarches sans avoir à se déplacer en mairie. Les usagers peuvent par exemple effectuer de chez eux une inscription aux écoles ; une réservation de salle communale ou de matériel ; une demande de débit de boisson pour une buvette associative; une demande d'emplacement pour le marché ; une demande d'occupation de voirie pour un déménagement ou des travaux.
Un nouveau service «Signaler un problème» permet de communiquer aux services municipaux un souci concernant la voirie, les espaces verts, l'éclairage public, le stationnement, les déchets... (possibilité de joindre une photo et de localisation).

Rendez-vous sur : ville-gignac.com pour le découvrir !



ON EN PARLE

C'est signé ! Le manifeste d'engagement pour la lutte contre les violences sexistes et sexuelles dans le sport porté par la Préfète de l'Hérault, le directeur académique des services de l'Education nationale, le président de l'AMF 34 et le Président du CDOS de l'Hérault.



Muriers platanes :
lutte contre le longicorne tigre

La présence du longicorne tigre fait l'objet de mesures de surveillance et de lutte en Occitanie. Cet insecte s'attaque principalement aux mûriers-platane. Ses larves creusent des galeries dans le bois et peuvent entraîner le dépérissement de l'arbre. Quels signes doivent vous alerter? Soyez attentifs aux petits trous dans le tronc ou les grosses branches; la présence de sciure; de galeries sous l'écorce; de branches qui dépérissent; d' écoulements de sève ou un décollement de l'écorce. Si vous pensez avoir détecté le longicorne tigre, ne déplacez pas le bois et signalez la suspicion aux services de la DRAAF-SRAL Occitanie. Certains mûriers présentant un intérêt particulier peuvent bénéficier d'un régime de protection, sous réserve d'une déclaration et d'une surveillance. La vigilance de chacun est essentielle pour limiter la propagation du longicorne tigre et préserver notre patrimoine arboré. Sur l'espace public de la commune, le diagnostic a malheureusement fait état de nombreux sujets infectés, notamment boulevard du Moulin, parc de Lagamas, lotissement Foyer d'Oc où de nombreux arbres ont dû être abattus.

CONSEIL MUNICIPAL. C'est voté !

• La révision du Plan Local d'Urbanisme (PLU)
Le Conseil municipal de Gignac a prescrit la révision générale de son PLU et a approuvé les modalités de la concertation préalable associée.

• Signature de la charte d'engagement réseau intercommunal d'intervention territoriale
Un engagement collectif pour renforcer la capacité d'action en cas de crise (inondations, feux de forêt) et mettre en commun les moyens, afin de mieux protéger les habitants.

• L'approbation du renouvellement de la convention partenariale, entre la Caf, la MSA, la CCVH et les 28 communes pour 5 ans.

• L'adhésion au service commun du Collège des Référents Déontologues via le CFMEL (centre de formation des maires) à destination des élus.

• La désignation des correspondants Incendie et Secours au sein de l'équipe municipale :
Olivier Servel (titulaire) et
Philippe Lassalvy (suppléant).

Conseil communautaire.

• Motion de soutien à Intercommunalités de France pour son opposition au projet de loi de finances 2027 concernant les collectivités locales, au vu des risques que les dispositions envisagées font peser sur les finances locales.

Retrouvez l'intégralité des comptes-rendus sur le site internet : ville-gignac.com dans la rubrique « Ma ville » > « Vie municipale » > « Actes administratifs »

+ d'infos : Mairie - 04 67 57 01 77 - dgs@ville-gignac.com

CCVH 2040
TERRITOIRE EN TRANSITION(S)

Intercommunalité : une concertation pour inventer la future Vallée de l'Hérault

Changement climatique, nouvelles façons de travailler, de nous déplacer, nouvelles technologies, nouveaux besoins... Quelles nouvelles idées pourrions-nous imaginer ensemble ? Participez à la concertation sur le projet de territoire de la Vallée de l'Hérault ! Aidez la Communauté de communes à l'élaboration du nouveau projet de territoire qui fixera les grandes priorités d'action pour les années à venir :
territoireentransitions.ccvh2040.fr

Maison du tourisme : de nombreux services pour les locaux

La Maison du Tourisme est aussi un lieu pour les habitants du territoire. Vous pouvez y prendre vos places pour une large offre d'activités et de sorties : visites guidées, ateliers de poterie, exposition à l'ancienne abbaye d'Aniane… Elle est ouverte du mardi au samedi, de 10h30 à 12h30 et de 14h à 17h30.
Infos: www.saintguilhem-valleeherault.fr

Aire de camping-car les Oliviers

Nouveau : une aire d'accueil de camping-cars a été aménagée et inaugurée au mois de septembre par le Mas Palat, en plus des gîtes déjà créés, depuis quelques années, sur le site de l'exploitation oléicole. C'est un lieu représentatif du tourisme écoconçu et intégré dans les traditions agricoles locales.
Infos : www.campingcarpark.com
01 83 64 69 21 - 06 82 66 44 96



Inscriptions sur les listes électorales

Dans le cadre des élections présidentielles qui auront lieu le 18 avril 2027, pensez à faire votre demande d'inscription sur les listes électorales avant le 12 mars 2027, que ce soit par internet ou en mairie. Infos : 04 67 57 01 71 etatcivil.election@ville-gignac.com

Carte invalidité

À compter du 1er janvier, seules les Cartes Mobilité Inclusion (CMI) portant les mentions « invalidité », « priorité» ou « stationnement pour personnes handicapées » permettront de bénéficier des droits associés. Les anciennes cartes délivrées avant 2017 deviendront caduques, quelle que soit leur durée de validité. Au format carte bancaire et dotées d'un flash code sécurisé, les nouvelles CMI faciliteront les contrôles et la lutte contre la fraude.

Sécurité : La police municipale vous informe

> Trottinettes électriques : Nouvelle réglementation

Désormais dans toutes les communes de l'Hérault, les utilisateurs de trottinettes électriques doivent porter un casque et un gilet rétro-réfléchissant, des mesures ayant pour objectif de limiter les accidents. Les contrevenants s'exposent à des amendes de 35€ à 135€.

> Stationnement : 5 mètres à respecter avant un passage piéton

Le stationnement est interdit à moins de 5 mètres en amont d'un passage piéton, dans le sens de la circulation, afin d'améliorer la visibilité et la sécurité des piétons. Même si un marquage au sol délimite encore une place, la règle s'applique. Tout contrevenant s'expose à une amende de 135 € et à une mise en fourrière du véhicule.



EHPAD LES JARDINS DU RIVERAL

L'accueil temporaire, une solution de transition pour les retours d'hospitalisation

Comment accompagner une personne âgée qui sort de l'hôpital, sans précipiter son retour à domicile? *L'hébergement temporaire / Sortie d'hospitalisation* en Ehpad constitue une solution encore peu connue, qui permet de bénéficier d'un accompagnement adapté pendant cette période de transition.

Un temps pour récupérer et reprendre confiance

Après une hospitalisation, la fatigue, la perte d'autonomie ou la crainte de rester seul peuvent rendre le retour au domicile difficile. L'accueil temporaire offre alors un temps de répit, avec un accompagnement adapté aux besoins de la personne, une présence rassurante et une aide dans les gestes du quotidien.

Découvrir l'Ehpad autrement

Ce séjour de courte durée permet de découvrir la vie en établissement sans envisager nécessairement une entrée définitive. Les rencontres avec les équipes, les moments de convivialité et les activités proposées peuvent contribuer à rassurer la personne âgée et à changer son regard sur l'Ehpad.

Préparer sereinement le retour à domicile

L'accueil temporaire permet également de prendre le temps d'évaluer les besoins, d'organiser les aides nécessaires et d'anticiper les éventuels aménagements du logement.

Joëlle Sorel
Adjointe au maire déléguée à l'action sociale



« Véritable trait d'union entre l'hôpital et le domicile, l'accueil temporaire offre une parenthèse pour reprendre des forces, préserver son autonomie et envisager la suite avec davantage de sérénité. C'est aussi l'occasion de découvrir la formidable équipe des Jardins du Riveral qui compte des agents professionnels, bienveillants et fortement engagés pour le bien être des résidents. »

+ d'infos : Ehpad les Jardins du Riveral - 04 67 57 66 22 - ehpad@ville-gignac.com

Dans le cadre du dispositif *Hébergement temporaire / Sortie d'hospitalisation*
Gratuit 1 mois (renouvelable) en sortie d'hospitalisation suite à l'habilitation d'une place depuis le 1er septembre 2026 par l'ARS Occitanie

HOMMAGES

André Suquet

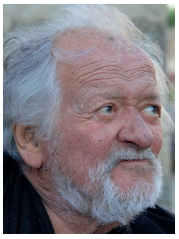

Cet été, nous a quitté le docteur André Suquet, une figure de Gignac. En effet, il a pris ses fonctions de médecin généraliste en 1972, en s'associant au docteur Irénée Griboul. Figure, car le docteur Suquet n'a pas compté son temps pour assister de nombreux patients du village et des alentours. Il contribua à l'initiative de la mise en place de consultations de spécialistes et son cabinet fut équipé du premier matériel de radiologie à Gignac. Tout cela pour faciliter l'accès aux soins des habitants de la vallée. Ceci ne lui suffisant pas, il fut médecin des sapeurs-pompiers de Gignac et a contribué à la formation des pompiers volontaires. Il en était très fier et il fut grandement estimé ainsi que respecté par ces derniers. Enfin, nous n'oublierons pas ses missions humanitaires régulières. A l'âge de la retraite, il consacra son énergie légendaire à la création d'un vignoble reconnu à Montpeyroux.

Marie Gabrielle Griboul

Jeanne Lamic

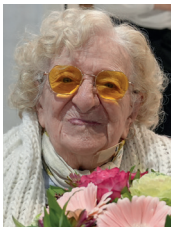

C'est avec une profonde émotion et un immense respect que je voulais vous dire au revoir. Et oui, à 104 ans, vous vous êtes retirée et vous le souhaitiez depuis un moment. Lorsque je vous rendais visite à l'Ehpad de Gignac, nous nous remémorions les années 60, avec votre collègue Madame Chazaly partie trop tôt. Vous avez été pour toutes les générations d'élèves une source de savoir, entièrement tournée vers les autres. Bien plus qu'une enseignante, vous avez été un repère, et pour beaucoup un guide sur le chemin de la vie. Dans votre classe, sur les bancs de l'école de la République, vous n'appreniez pas seulement à lire, à écrire et à compter, vous enseigniez la curiosité, le respect et la citoyenneté. Votre longévité est à l'image de l'empreinte que vous laissez, solide, durable et remarquable. Vous avez été conseillère municipale de 1988 à 1995 ; 104 ans d'une existence, témoin de l'histoire et surtout actrice de centaines de petits Gignacois, devenus adultes grâce à votre bienveillance et votre rigueur de Hussard de la République. Je me souviens de votre voix, de vos encouragements et de cette patience infinie. Le tableau noir s'est effacé, la craie est posée, et j'ai une pensée pour André, votre Mari et Joël, votre fils tous deux partis trop tôt.
Merci Madame Lamic pour votre dévouement absolu. Reposez en paix…

Michel Blanès

Naissances

Octave Nassib - le 8 août 2026
de Lucie Coruble et Jowan Nassib
Maé Barrat - le 24 juillet 2026
de Mélanie Viale et Jérémy Barrat
Edith Dallé - le 3 juin 2026
de Claire Pagni et Erwan Dallé

Mariages

Elodie Esteller et Mickaël Martinez
le 25 septembre 2026
Brenda Cloysil et Dylan Carcenac
le 19 septembre 2026
Virginie Valtier et Djemaa Kamel
le 22 août 2026
Mélanie Fabre et Gaëtan Pierre
le 7 août 2026
Christiana Bassery et Anthony Coquelet
le 1er août 2026
Natacha Esteve et Pierre Torres
le 29 juillet 2026
Audrey Lala et Vincent Baritaud
le 18 juillet 2026
Esmeralda Mahot et Gaël Garcin
le 11 juillet 2026

Pacs

Océane Cadenat Morgavi
et Tomas Martinez-Esteller
le 15 octobre 2026
Mathilde Thouzellier
et Jordan Mistrangelo
le 20 août 2026

Décès

Jérôme Simon le 4 novembre 2026
Eliette Barthe (née Cablat)
le 2 novembre 2026
Hélène Audigier (née Agopian)
le 28 octobre 2026
Gisele Brissaud le 25 octobre 2026
Juliette Claraz (née Camilière)
le 13 octobre 2026
Jean-Marie Périé le 1er octobre 2026
Andrée Alcon (née Fustier)
le 28 septembre 2026
Christian Alaux le 25 septembre 2026
Joseph Murcia le 17 septembre 2026
Eléonore Gomes (née Henni Zourgui)
le 12 septembre 2026
Jeanne Lamic (née Loubet)
le 9 septembre 2026
Nicole Servel (née Lamberton)
le 6 septembre 2026
Stéphane Tridon le 2 septembre 2026
Janine Bévia (née Mathieu)
le 28 août 2026
Simone Laborie le 17 août 2026
Denise Bortuzzo (née Bortolotti)
le 5 août 2026
Jean Rafales le 4 août 2026
Jacqueline Landier le 10 juillet 2026
André Allegret le 28 juin 2026



Renouvellement du matériel son et lumière du Sonambule

Le Sonambule se modernise. Après 20 ans de fonctionnement, la salle bénéficie du renouvellement d'une partie de ses équipements de sonorisation et d'éclairage, offrant des performances techniques renforcées. Pilotés depuis des pupitres de commande informatisés installés dans la régie, ces nouveaux équipements permettent d'améliorer les conditions d'accueil des artistes et d'offrir une expérience toujours plus immersive aux spectateurs !

Coût : 100 000 € TTC

Investissement porté par la Ville de Gignac avec le soutien du Centre National de la Musique

Pour la 1ère phase d'investissement **100%**



Écoles : climatisation de la véranda du restaurant scolaire et du dortoir de la maternelle

Ces installations ont pour objectif de créer de nouveaux îlots de fraîcheur au sein du groupe scolaire afin d'améliorer le confort des enfants et des équipes éducatives lors des épisodes de fortes chaleurs. Elles permettront de garantir des conditions d'accueil plus agréables, tant pendant les temps de restauration que durant le temps de repos des petits. A noter, que la climatisation a aussi été installée au Kube (espace jeunesse du Mescladis).

Travaux portés par la Ville de Gignac avec le soutien de la CCVH dans le cadre du dispositif « Je passe à l'électrique » d'EDF

100%



Stade synthétique : sécurisation de l'accès au terrain

Un dispositif de cloisonnement, via deux portillons coulissants, entre les vestiaires et le terrain a été installé afin de sécuriser et réglementer l'accès à la pelouse. Cet aménagement, exigé par la Ligue de Football pour l'homologation de l'équipement, permettra de mieux gérer les circulations, de séparer les différents publics pour prévenir tout risque d'intrusion ou d'incident aux abords de l'aire de jeu et de garantir le déroulement des rencontres en toute sécurité.

Travaux portés par la Ville de Gignac avec le soutien de la CCVH

100%



Travaux d'accès à l'Ehpad

Elargissement de l'accès sur la route départementale, matérialisation d'un stop, calibrage de la voie, création d'un cheminement piéton sécurisé, éclairage du chemin, préparation à l'enfouissement du réseau téléphonique et revêtement en enrobé.

Travaux portés et réalisés par la Ville de Gignac avec le soutien du Département de l'Hérault et de la CCVH

100%

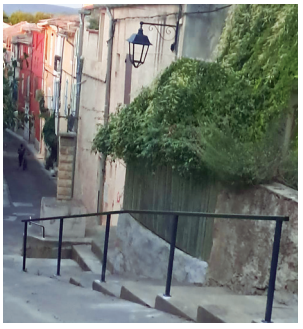

Installation de rambardes

aux escaliers de la Tour (photo) et de la base nautique pour le confort et la sécurité des riverains et usagers.

Travaux réalisés par les services techniques municipaux

100%



Plantation d'un olivier

Square de la Fontaine en remplacement de l'arbre malade qui avait été abattu.

Travaux réalisés par les agents des espaces verts des services techniques municipaux

100%

ET AUSSI :

Travaux d'entretien de l'orgue de l'église Saint Pierre (traitement du bois) avec le soutien de la DRAC **50%**

Travaux de voirie av. des Pins (revêtement voirie / trottoir) avec le soutien de la CCVH **100%**

Installation de potelets anti-stationnement rue Pons afin de réguler le stationnement sauvage **100%**

Tour de ville des nouveautés

Equipements, réalisations, et nouvelles installations (professionnels, associations...)

Avis aux futurs commerçants

Avant d'ouvrir votre commerce ou toute activité nécessitant l'aménagement d'un local pour l'accueil du public, pensez à consulter le service urbanisme !

Vous envisagez d'ouvrir un commerce à Gignac ? Avant tout projet d'installation ou d'aménagement (même à votre domicile), il est indispensable de vérifier la conformité de votre activité auprès du service urbanisme de la mairie. Ce service vous informe sur la destination des locaux, les règles d'urbanisme applicables et les obligations liées aux établissements recevant du public (ERP). Cette démarche simple et gratuite vous permet d'assurer la légalité de votre projet et d'éviter d'éventuelles complications administratives. A noter que les mêmes procédures s'imposent aux associations proposant des activités dans un local privé.

Infos : 04 67 57 01 78
urbanisme@ville-gignac.com

Psychologue, sophrologue et coach professionnelle

Virginie Wierzba

11E avenue Foch
Accompagnement global pour l'anxiété et le stress, la dépression et le burn-out, la perte de confiance en soi, les difficultés relationnelles, les séparations et les deuils, les traumatismes et les événements de vie difficiles, la souffrance au travail et les reconversions professionnelles.
Consultations en cabinet et en entreprise
Enfants à partir de 11 ans, adultes, couples, seniors
06 24 83 82 24
Prise de rendez-vous sur : www.crenolibre.fr



av. Foch

Love coach

Juliette Claveau de Lima

11E avenue Foch
Accompagnement des célibataires qui souhaitent avancer dans leur vie amoureuse
Séances individuelles, outils concrets, suivi personnalisé.
Coach certifiée Love Intelligence® et Comprofiles®
06 73 72 59 18 - jcdl-lovecoach.com
Instagram : jcdl_lovecoach



Et aussi...



Joy Graphik

Graphiste branding

> Identité visuelle : création et refonte de logos, identité de marque et conception de visuels pour les réseaux sociaux et sites web;
> Support de communication : cartes de visite, flyers, affiches, catalogues, dépliants et habillage de stand;
> Habillage publicitaire : enseignes, vitrines, marquage de véhicules, objets publicitaires, packagings et étiquettes produits.

Joy Dos Santos - joy.graphik@gmail.com
Book : www.behance.net/joydossantos
Facebook : Joy Graphik
Instagram : joy_graphik

La Moulerie

Restaurant (anciennement Amandine Coquillages)
Moules/frites, coquillages et fruits de mer,
à déguster sur place ou à emporter.
Ouvert du mardi au dimanche midi et soir
26 allée de l'Esplanade / 09 83 44 81 81
restaurant.lamoulerie34@gmail.com
Facebook : La moulerie / Instagram : lamoulerie.gignac



Kaz' à Créole

Restaurant créole et cajun

Bokits, agoulous, accras et colombo de poulet…
Produits frais, plats faits maison
14 place de Verdun / Livraison / Click & Collect
Ouvert du lundi au vendredi de 19h à 22h
le samedi et dimanche de 12h à 15h et de 19h à 22h
Ronald Soutarson - 06 89 78 99 60
kazacreole@gmail.com - https://kazacreole.com
Facebook : Kaz'à Créole / Instagram : kazacreole

rue Caminade

place de Verdun



Les Nuances d'Annabelle

Salon de coiffure

femmes - hommes - enfants
17 rue Caminade
Ouvert du lundi au samedi de 9h à 19h
Annabelle Capon - 04 67 83 25 20
lesnuancesdannabelle@gmail.com
Rendez-vous sur planity.fr



THE WACKIDS / FUTUR 2000

Super héros rock stars pour un concert 100% familial

Dimanche 6 décembre
16h30 - Sonambule
20€ /15€ (- de 16 ans)
Concert debout / 75 minutes

Ouverture des portes, buvette
crêpes à partir de 15h30

Vous les aviez adorés dans Back to 90's en 2019 ? Les Wackids reviennent au Sonambule avec Futur 2000, un nouveau voyage musical aussi déjanté que jubilatoire !

Dans ce décoiffant maxi concert de mini toys pour toute la famille, The Wackids réinterprètent dans des versions uniques et farfelues, la musique du XXIème siècle : Franz Ferdinand, Outkast, Justice, Daft Punk ou encore Philippe Katerine… Les plus grands tubes sont là.

Comme à son habitude, le trio débarque avec, dans ses poches, une panoplie de jouets et de gadgets sonores dérobés dans une chambre d'enfant. De morceaux légendaires en tubes indémodables, toujours introduits par des anecdotes propices à des chorégraphies dingues, les musiciens endossent leurs tenues de super-héros-rock-stars cartoonesques pour un concert 100% rock'n'toys, où petits et grands peuvent danser, sauter, slamer en toute liberté !

En savoir plus : www.wackids.com

+ d'infos et billetterie :
www.lesonambule.fr





FESTIVAL MOTS PARLEURS

Portraits croisés Spectacle en chansigne + Concert de Pi Ja Ma

Samedi 23 janvier
20h - Sonambule
10€ /5€ (- de 16 ans)
Tout public à partir de 6 ans
Spectacle debout

Ouverture des portes, bar / foodtruck à partir de 18h30

En adaptant l'album Multitude de Stromae, la Cie *Les Petites Mains* imagine une comédie Vu*sicale*, un genre nouveau créé pour le public sourd et accessible au public entendant. Le chansigne devient ici un véritable langage scénique qui donne corps aux chansons et aux personnages. Parentalité, relations amoureuses, rêves, désillusions ou santé mentale : autant d'histoires profondément humaines qui prennent vie sous nos yeux.

En savoir plus : cielespetitesmains.com

Pi Ja Ma

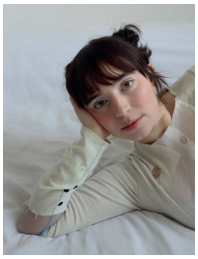

Autrice, chanteuse et illustratrice, PI JA MA cultive l'art de raconter des histoires en musique comme en images. Avec sa pop lumineuse et son écriture libre, elle compose un univers immédiatement reconnaissable, à la fois tendre et impertinent. Nous aurons la chance de l'accueillir sur la scène du Sonambule trois jours avant le lancement de sa tournée à La Cigale! Après avoir fait les 1ères parties de Juliette Armanet ou Pomme, elle revient avec Magnetofille, un nouvel album qui confirme sa place parmi les voix les plus attachantes de la pop française actuelle.

Billetterie : lesonambule.fr



Chevaleresses

Théâtre / Autofiction

Rompre le silence pour briser un tabou

Avec Nolwenn Le Doth
Cie Francine et Joséphine

Jeudi 21 / Vend. 22 janvier

20h30 au Sonambule
Ouverture des portes, bar et foodtruck à partir de 18h30
A partir de 14 ans - 13€ / 10€ / 6€

Il y a le grand-frère. Et la petite sœur. C'est une histoire de famille. Particulière et terriblement banale. C'est l'histoire d'un inceste. Une histoire de lignée et de tout ce qui recommence. Une histoire de société aussi. La bouche s'ouvre, le silence éclate, la parole s'impose, nécessaire. Et elle jaillit avec force pour raconter le combat d'une chevaleresse, les rouages d'une mécanique traumatique, l'urgence de sortir du tabou. Raconter tout ce qui nous dépasse. Et surtout tout ce qu'on peut dépasser. C'est l'histoire de ce dont on est capable. Se relever. Être libre.

Ce texte, lauréat des Encouragements de l'Aide à la création ARTCENA, est un coup de poing salvateur, une œuvre lumineuse, poétique et politique au service d'une libération de la parole des femmes toujours à conquérir.
Un énorme coup de cœur à ne manquer sous aucun prétexte !

Spectacle suivi d'un temps d'échange avec la compagnie & les acteur·trices de la lutte contre les violences sexistes et sexuelles.

Une programmation du Théâtre Le Sillon dans le cadre des Scènes Associées.

Billetterie : theatre-lesillon.fr

+ d'infos : www.lesonambule.fr - 09 70 14 48 02

Soirées organisées dans le cadre de *Mots Parleurs,* festival porté par le réseau des bibliothèques en Vallée de l'Hérault



Chantons la vie !

Atelier chant
pour femmes en soin

un jeudi sur deux au Mescladis de 10h à 11h30 / Gratuit

Le chant comme soutien pour :
> dissiper le brouillard mental et émotionnel,
> booster la confiance en soi,
> se réconcilier avec son corps,
> retrouver du lien.

Plus d'infos : Chantal Orange
06 87 39 49 65

Arts taoïstes

Meditao réveille votre corps et apaise votre esprit

Rendez-vous le samedi matin à la Halle des Sports Gilles Fermaud

Au programme : respirations, Qi-Qong, méditation, taichi, armes traditionnelles (bâton court / bâton long) et techniques martiales. Des pratiques qui s'adressent à tout le monde à partir de 7 ans. Cours d'essai gratuit. Adhésion à l'association et participation aux séances selon les possibilités de chacun afin de permettre au plus grand nombre de pratiquer une activité physique.

Infos : Association Meditao
07 81 82 76 08

Boutique éphémère de Noël

à la Maison du Tourisme

du 1er décembre au 24 décembre

Vous y trouverez des idées pour des cadeaux gourmands avec des paniers de produits du terroir de la vallée de l'Hérault : vin, huile d'olive, miel, confiture… mais aussi de l'artisanat autour de la poterie ou encore des bijoux et divers ouvrages de créateurs.

Infos : saintguilhem-valleeherault.fr

FOOTBALL

Féminines et futsal, l'As de Gignac se développe

De nouvelles propositions et disciplines accessibles à tous, quel que soit son niveau.

Après le lancement du FitFoot l'an dernier, l'AS Gignac Vallée de l'Hérault poursuit son développement avec la création d'une section féminines seniors & U18 et une section Futsal seniors. Le succès est au rendez-vous !

Côté Futsal, c'est au gymnase le Riveral que les 18 adhérents (adultes à partir de 17 ans) se rejoignent le lundi et le mardi de 20h15 à 22h15. Le futsal est une variante du football qui se pratique en intérieur, sur un terrain plus petit, avec deux équipes de cinq joueurs. Le jeu se caractérise par un rythme rapide et un ballon qui rebondit moins que celui du football traditionnel. Le futsal met particulièrement l'accent sur la technique individuelle, la maîtrise du ballon, la rapidité de décision et le jeu collectif. Il permet ainsi de développer les compétences techniques et tactiques dans un environnement dynamique.



Côté féminines, 26 joueuses ont rejoint le club. Une belle fréquentation qui confirme l'engouement des femmes pour le foot en France et qui permet aux joueuses de poursuivre leur parcours, de l'adolescence à l'âge adulte.

+ d'infos :
Jérémy Iglesias - 06 59 61 79 84
Ludovic Roisnet - 06 36 56 93 28





LE CASIER DE LA REINE

Épopée déjantée au royaume des objets

Samedi 5 décembre
11h - Médiathèque
Tout public dès 8 ans
Gratuit sur réservation

Le 5 décembre, la très inventive Compagnie *Volpinex* vous embarque dans l'univers décalé et poétique du théâtre d'objet avec un spectacle familial à ne pas manquer !

Depuis 2008, Fred Ladoué et Marielle Gautheron transforment objets oubliés, trouvailles de vide-greniers en véritables matières à spectacles. Théâtre d'objets, papier, ombre, vidéo, pop-up… chez *Volpinex*, la récup' devient un terrain de jeu sans limite !

Avec 11 spectacles au répertoire et plus de 1 000 représentations en France et à travers le monde, la compagnie a su faire de son univers singulier une véritable signature artistique, mêlant inventivité, humour et poésie.

Après avoir présenté *Arbres modestes* en 2024 à la Médiathèque, ils reviennent cette année à Gignac avec le spectacle *La Reine et son casier.*

Suivez les aventures trépidantes du chevalier D'Armagnac, et de ses comparses les Trois Mousquetaires, Martini, Porto et Calvados, partis à la recherche des 12 bouteilles de Fernet-Branca de la Reine. Mais du palais de Louis XIII jusqu'à la distillerie du Duc de Buckingham, nos héros ne sont pas à l'abri des pièges tendus par Le Cardinal de Richelieu, l'Éminence Rouge...

En savoir plus : www.volpinex.com

En partenariat avec l'association Plaisir de Lire - Cultures Vivantes

+ d'infos : Médiathèque - 04 67 57 03 83 - mediatheque@ville-gignac.com



Nuits de la Lecture

Doudous à la bibli

Vendredi 22 janvier
18h - Médiathèque

Que se passe-t-il quand les doudous passent la nuit à la bibli ?
Les enfants sont invités à apporter leur peluche favorite. On leur lira des histoires pour qu'ils s'endorment puis les doudous séjourneront à la médiathèque jusqu'au 5 février, date à laquelle les enfants pourront les récupérer et repartir avec leurs aventures en images !
Pour les enfants de 3 à 6 ans
Avec Maylis
Gratuit sur inscription : 04 67 57 03 83
mediatheque@ville-gignac.com

Quête laser game

Samedi 23 janvier
18h - Médiathèque

En équipe, cachez-vous, fuyez l'ennemi, visez juste, enquêtez… bref, découvrez la bibliothèque sous un nouvel angle !
Avec Caroline, Lauriane
et l'équipe du lasergame
A partir de 12 ans
Gratuit sur inscription : 04 67 57 03 83

Comédie théâtrale

La chevauchée des Ouzbeks

Samedi 13 février
21h au Sonambule / 9€
par la compagnie du Sersau
Une comédie de Frederico Benincasa
Pas de réservation - Billetterie
30 minutes avant le spectacle
9€ au profit des ados de l'Espace jeunesse
Infos : Joie et Partage - 06 87 84 88 78

Sélection spéciale Noël > Programme détaillé dans l'Agenda



La Fabrique des Lutins
Animations et activités famille
Vendredi 18 décembre au Mescladis



Activités manuelles / créatives et jeux
autour de Noël tout au long du mois de décembre
à la Médiathèque et au Mescladis



Marchés de Noël
Lycée agricole, Carabotte > samedi 12 décembre
Gignac'Pros (photo), Esplanade > dimanche 13 décembre
© Pierre Colsenet Visual

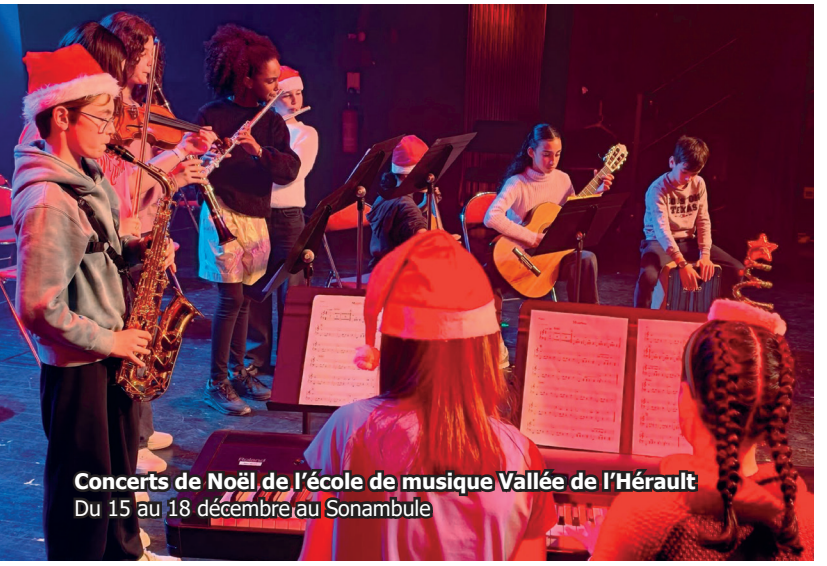

Concerts de Noël de l'école de musique Vallée de l'Hérault
Du 15 au 18 décembre au Sonambule



Cinéma
Mardi 1er décembre



Vin et chocolat chauds
offert par la Municipalité
Samedi 5 décembre
place de Verdun



Concert de Noël de l'Harmonie
Samedi 5 décembre



Concert de Noël de l'Ensemble Vocal
Samedi 5 décembre

Trouvailles locales

Les cercles de femmes du Mescladis

Et si on prenait le temps de se retrouver entre femmes ?

Une fois par mois, le centre socioculturel le Mescladis accueille un cercle de femmes pour partager de vrais échanges, de l'écoute, de la confiance et de la sororité. C'est un espace de parole bienveillant. Un moment pour soi, pour rire, partager toutes ensemble.

Ici, chacune peut être elle-même, parler librement, partager son vécu, ses joies comme ses difficultés, sans jugement. Au fil des rencontres, les liens se tissent, de belles complicités naissent et une véritable solidarité se construit. Un groupe de femmes qui grandit, se soutient et avance ensemble…

Ces rencontres favorisent le bien-être émotionnel, une meilleure connaissance de soi et un fort sentiment d'appartenance. Elles se déroulent dans une ambiance chaleureuse et gourmande car au Mescladis, on aime aussi partager des petites douceurs chocolatées !

Infos et inscriptions :
04 34 22 67 37
mescladis@ville-gignac.com

Animées par Marie-Claire Fryder, animatrice du Mescladis et Christelle Mestre, professionnelle de la communication relationnelle.



Trésors de la Médiathèque

Coup de coeur des bibliothécaires

Lucie vous propose :
Un marché noir de Bérénice Pichat
Editions Les Avrils / Roman adultes

Paris, 1943. La faim règle les journées, la peur dicte les choix, et la frontière entre résistance et compromission se floute. Servane veut vivre son adolescence et ose enfin s'engager dans un réseau secret. Paul, trafiquant désenchanté, navigue entre les camps, persuadé que tout s'achète, même la liberté. Mais bientôt, Vichy resserre l'étau, les dénonciations font rage...



Après La Petite Bonne, Bérénice Pichat nous entraîne une nouvelle fois dans une zone grise de l'histoire pour questionner notre moral et notre humanité en temps de crise.

Mélisande vous propose :
La Rivière à l'envers
de J-C Mourlevat
Roman adolescents

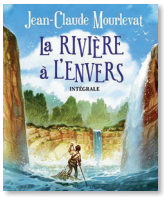

Un voyage fabuleux qui va entraîner Tomek et Hannah, deux orphelins, jusqu'au bout du monde. Trouveront-ils cette rivière qui coule à l'envers et dont l'eau empêche de mourir ?...

Maylis vous propose la BD enfant :
Foudroyants 1
Edition Dargaud de M.Burniat & Kerascoët



Icare, jeune berger vivant sur l'Atlantide découvre un pouvoir spectaculaire : celui de créer de « l'élektricité ». Un don qui pourrait rendre son énergie disparue à sa civilisation, mais qui attire l'attention de la redoutable armée de Neptune.

Bons plans du moment

Atelier réparation de vélo

Votre vélo, vos mains, les conseils de pros !

Venez apprendre à entretenir et à réparer votre vélo dans un atelier participatif et convivial.

Tous les 1ers lundis du mois
Maison du Tourisme et des Mobilités
Pôle d'échanges multimodal
17h30 à 19h30
Sur inscription : 04 67 67 16 74
mobilite@cc-vallee-herault.fr

Proposé par la Communauté de communes Vallée de l'Hérault en partenariat avec Cycl'One Aventure et le Collectif à bicyclette





Vacances de Noël à l'accueil de loisirs

Du 28 au 31 décembre
Ouverture des réservations
à partir du 7 décembre au Mescladis
inscriptions@mescladis-gignac.fr
https://extranet.myiloise.net
Programme sur : ville-gignac.com
Infos : 04 67 57 63 31

Éveil musical au Sonambule

Les Parenthèses
Un dimanche matin par mois, le Sonambule accueille les tout-petits dès 6 mois pour un temps de découverte musicale et d'exploration sensorielle, animé par l'artiste Marie-Aude Lacombe. Accompagnée de sa guitare et divers instruments, elle joue avec sa voix, les sons, les mots et les images.
Prochains rendez-vous :
> Dim. 17 janvier, 28 février et 7 mars
9h30 + 10h15 + 11h
Tarif : Parcours d'éveil (3 séances) : 30€ ou à la carte (gratuit)

Le Ptit Festival : The place to BB
Samedi 6 mars
Une jolie matinée musicale pleine de douceur et d'émerveillement. Marou Thin, Marie-Aude Lacombe et Johanna Dupuy-Hemimou rivalisent de créativité pour construire un cocon sonore et faire de ce moment the place to bébé !
de 10h à 12h / Entrée en continu
Tarif unique : 5€ / personne

Infos et billetterie : lesonambule.fr



MÉDIATHÈQUE x HÔPITAL DE JOUR

Un partenariat au service de l'éveil des tout-petits

La médiathèque poursuit son partenariat avec l'hôpital de jour, au bénéfice des tout-petits. Récemment, les membres de l'atelier couture de l'établissement sont venus remettre à la médiathèque une mallette pédagogique imaginée par Maylis Cuisset, bibliothécaire référente petite enfance.

Conçue autour de l'album « *On s'habille, petit nombril* » de Lucie Brunellière, cette création originale invite les enfants à découvrir leur corps et l'univers de l'habillage de manière ludique et interactive. Grâce au travail des couturières, l'histoire prend vie : selon la saison, version été ou hiver, les enfants pourront lire l'album tout en habillant le personnage avec les vêtements adaptés.

Les participantes ont également confectionné des carrés de tissus en noir et blanc, rehaussés de quelques touches de couleurs vives. Ces supports visuels permettront à la médiathèque de proposer des séances spécialement dédiées aux bébés car les nourrissons sont particulièrement sensibles aux forts contrastes visuels.

À travers ces réalisations, ce partenariat témoigne de la richesse des échanges entre les équipes et de la créativité mise au service de l'éveil des tout-petits.



Maylis Cuisset,
bibliothécaire
et référente
petite enfance

« Ces créations nous permettront de travailler avec nos nombreux partenaires : crèche, Relais Petite Enfance, assistantes maternelles, PMI, pouponnière et classes de maternelle... Un grand merci à Valentine, Estelle, Monica, Valerie, Odile, Marie-Line et Marie France, patiente de l'hôpital de jour ainsi qu'aux deux Laetitia, les infirmières coordinatrices. »

+ d'infos : 04 67 57 03 83





CONSEIL MUNICIPAL DES ENFANTS

Une nouvelle équipe

Parcours citoyen, découverte des coulisses d'une élection, projet d'intérêt général, les enfants se mettent au travail !

Ils sont douze*, ils ont entre 9 et 10 ans, en classe de CM1 ou CM2 et ont choisi d'être les portes paroles des écoliers de Gignac. Ce sont les membres du conseil municipal des enfants. Depuis la rentrée, l'équipe s'est renouvelée avec de nouveaux volontaires. Tout au long de l'année, accompagnés par leurs animatrices Françoise Aubineau et Céline Viannais, ils vont suivre un parcours citoyen où ils seront sensibilisés aux notions de démocratie, citoyenneté, liberté, égalité, laïcité… et où ils pourront rencontrer les services et élus de la Ville ainsi que les associations locales. Ils vont également être amenés à proposer trois projets sur lesquels ils souhaiteraient travailler, projets qu'ils soumettront au



vote des écoliers de CM1 et CM2 des 3 écoles de Gignac courant mars.

* Taouba AZIZ, Anna BENAMEUR VIGNEAUX, Coline BOZE, Loïc BOURDON, Aya CHATTI, Lucas HUTIN-ROYON, Margot JOUANNIC, Albane KNOCHÉ LINARÈS, Alice MASSON-DOYEN, Rihame MEZIAME, Loyka PAULET, Noéline VENZAL.

+ d'infos : 06 34 55 04 44 (le jeudi après-midi)



« L'Orage »

Spectacle petite enfance

Vendredi 26 février
9h45 et 10h45 - Médiathèque
Le vent, un cerf-volant, un nuage, des gouttes, le tonnerre, l'arc en ciel vivent sous le regard malicieux et habile de deux enfants des bois.
Un orage magique et envoûtant pour petites et grandes personnes.
Par la Cie El Triciclo
Dès 1 ans / Gratuit sur inscriptions :
mediatheque@ville-gignac.com
04 67 57 03 83

Atelier parentalité

Voir, comprendre, agir

Mercredi 27 janvier
avec Christelle Mestre, spécialiste de la communication relationnelle
Gratuit sur inscription
inscriptions@mescladis-gignac.fr
Infos : 04 34 22 67 37

Ecole C.D. de Laurès

Initiation à la danse

avec Mélina Doudoux
Dans le cadre de *Septembre Bouge*, la classe de CPB d'Aurélie Angot a eu la chance de suivre trois séances d'initiation à la danse avec Mélina Doudoux, Chorégraphe, danseuse et pédagogue / Compagnie *Sous la Pluie*. Les enfants ont appris à investir leur corps, à remplir l'espace et à explorer le mouvement en musique. Ces séances ont remporté l'enthousiasme de la grande majorité des petits apprentis-danseurs et danseuses.



Instagram

Villegignac

Compte officiel de la ville de Gignac. www.ville-gignac.fr
N'hésitez pas à partager vos photos sur #villedegignac



Cross du collège. Le 12 octobre plus de 700 élèves du CM2 à la 3ème se sont élancés sur le parcours préparé par les enseignants d'EPS et agents du collège (2,14 ou 2,52 km selon l'âge). Bravo aux Gignacois qui sont montés sur le podium ! Benjamines F : Mathilde Baumstark (2ème) / Benjamins G : Mathis Hnibiza (1er), Nino Djedid (2ème) et Enderson Jeudi (3ème) / Minimes F : Marie Alcazar (2ème) et Louisa Mohli (3ème). Minimes G : Timothée Gailledrat (3ème).



Prévention routière au lycée agricole.
ça s'est passé du 12 au 16 octobre en partenariat avec la Mutuelle des Motards. Au programme : démonstrations et mises en situation pour sensibiliser les jeunes aux risques de la route et leur apprendre les bons réflexes.



DU STADE VERS L'EMPLOI

Le sport au service du recrutement

55 jeunes demandeurs d'emploi, 10 recruteurs et 25 postes à pourvoir : une belle mobilisation pour l'emploi des jeunes !

Le 5 novembre dernier, Gignac a accueilli l'opération *Du stade vers l'emploi*, une initiative qui mise sur le sport pour rapprocher demandeurs d'emploi et recruteurs.

À travers des ateliers sportifs accessibles à tous, les participants ont pu révéler leurs compétences comportementales : esprit d'équipe, communication, réactivité, persévérance… Autant de qualités parfois difficiles à faire ressortir lors d'un entretien classique.

Après les activités sportives, place au job dating pour échanger directement avec les recruteurs et transformer ces rencontres en opportunités professionnelles.

Cette action, portée par France Travail, en partenariat avec la Communauté de communes Vallée de l'Hérault (CCVH), la Mission Locale Jeunes (MLJ) et l'association «Rebonds!», utilise le sport comme un véritable brise-glace entre les entreprises et les chercheurs d'emploi du territoire.

Elle s'inscrit dans la continuité des actions menées les années précédentes sous le nom *Bouge avec l'emploi*, avec toujours la même ambition : favoriser les rencontres et faciliter l'accès à l'emploi grâce au sport.

Jean-François Soto, maire de Gignac et président de la Communauté de communes Vallée de l'Hérault était présent pour témoigner son soutien à cette initiative en faveur de l'emploi et de l'insertion professionnelle.

+ d'infos :
francetravail.fr
cc-vallee-herault.fr
mlj-coeurherault.fr



V.M.I.T.P
Valorisation Matériaux Inertes et Travaux Publics
RD 153 Mas d'Alary - 34700 Lodève
Tel : 04 67 44 30 03 / Fax : 04 67 44 43 87
vmitp.soumont@rouviertp.fr
Démolition, recyclage, plateformes de transit de matériaux

Filiale ROUVIER TP
Terrassement, voirie, réseaux divers, génie civil, travaux agricoles



Gignac à travers le temps

Coralie, la Montre et Emile



Ils ont fait l'actu



1 Soirée des champions. Dépassement de soi, respect des règles et des autres, solidarité, persévérance... Autant de valeurs que les clubs, les associations et les sportifs gignacois font vivre tout au long de l'année et qui ont été mises à l'honneur à l'occasion de la Soirée des champions 2026, organisée par la Ville de Gignac, en présence de Jean-François Soto, maire de Gignac, de Tiphaine Comby, adjointe au sport et aux associations et Michel Blanès, conseiller municipal. Cette soirée a permis de saluer l'engagement, les parcours et les belles réussites de celles et ceux qui font rayonner le sport local. A l'honneur pour cette édition 2026, les associations de Gignac: club de bowling la Gignacoise, Gignac Savate, Volley ball club, Kimusubi Aïkido, Gignac Canoë Kayak, AS Gignac Vallée de l'Hérault, Team Motosport, Tam Thanh Vo Dao, Bol d'Air, Badminton club; les bénévoles : Richard Garcia (canoë), Cédric Ranson (foot), Christophe Herpson et Julien Aquilina (volley) mais aussi l'UNSS / Collège Lo Trentanel et les sportifs gignacois exerçant leur discipline à l'extérieur.







2 Chrissy Garcia & Hélène Carceller
Deux agents de la Ville de Gignac ont participé au raid aventure *Défis d'Elles* sur l'île des Embiez dans le cadre d'Octobre Rose. Au programme : 4 épreuves sur 2 jours avec 1 trail challenge de 12km, 1 course d'orientation nocturne, 1 parcours de 27km à VTT (700D+) et 1 dernier trail de 15km (600D+). De l'émotion, du dépassement de soi et de la solidarité ont permis à nos deux coéquipières de terminer sur la deuxième marche du podium avec un cumul total de course de 5h23 min.

3 Eva Casas, jeune gymnaste de 12 ans, est vice-championne de France Ufolep en équipe (sol, barre, poutre, saut / catégorie N8). Elle termine 8ème sur 49 en individuel. Une belle performance pour sa première année de pratique.

4 Linda Metral et Jean-Luc Pocino du club de bowling La Gignacoise sont champions de l'Hérault dans leur catégorie Seniors +. Cette association créée il y a quatre ans compte aujourd'hui 51 adhérents avec quatre équipes en compétition.

5 Celya Sers, jeune cavalière de 13 ans est championne de France de horse-ball catégorie minime élite. Elle pratique l'équitation depuis l'âge de 2 ans et s'entraine au centre équestre du mas de Cournon.


5

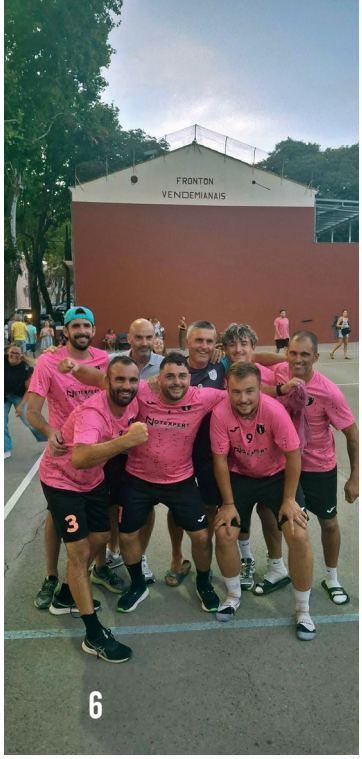

6



7

6 Tambourin. Pour la troisième année consécutive, l'équipe masculine de Nationale 1 remporte la Coupe de France. Bravo aussi à l'équipe de Nationale 2 qui a remporté la finale de la Coupe Condor.

7 Mathéo Turc, jeune pilote de 9 ans, est monté sur la 3ème marche du podium au championnat de Ligue Occitanie 65 CC. Il a également été classé 15ème au championnat de France minivert 65 CC pupillle.

8 Les ultra-traileurs du Bol d'Air :
David Deplanque a participé aux 180 km GRP des Pyrénées 72ème place / 4ème de sa catégorie. **Vivien Malavielle** a participé aux 110 kms de la Restonica en Corse et aux 180 kms de l'UTMB du Mont Blanc. **Fanny Perez** termine 1ère de sa catégorie au trail de Nasbinal, au Clermont l'Hérault Urban Trail et au Trail du Salalou.

9 Kimusubi Aïkido :
Sébastien Barande : diplômé d'enseignement d'aïkido fédéral. **Agathe Legros** : 3ème dan Aikido et 2ème dan aikikai de Tokyo. **Guillaume Duroux :** 2ème dan aikikai de Tokyo. **Dominique Higounet :** ceinture noire Aikido. **Sandrine Hummel :** participation aux championnats d'Europe d'iaido avec l'équipe de France. **Nathan Pont :** ceinture noire d'iaido.

10 Tam Thanh Vo Dao :
Marion Chevriaux : ceinture noire fédérale / 1er Dang à la Fédération Française de Karaté section Arts Martiaux Vietnamiens. **Stanislas Ollivier** : 2ème dang à la Fédération Française de Karaté section arts martiaux vietnamiens. **Kévin Flamand** : 4ème au Festival Open des Arts Martiaux Traditionnels de Hô Chi Minh-Ville (Quyền à mains nues). **Julian Barg** : Médaille de bronze au Championnat du Monde de Võ Cổ Truyền en Italie à la lance catégorie vétéran.



8



9



10

Département Hérault

famille d'accueil
changer la vie d'un enfant, c'est un métier

Et si votre vocation était d'accueillir un enfant ?

Dans l'Hérault, près de 3 000 mineurs et jeunes majeurs sont accompagnés au titre de la protection de l'enfance. Pour leur offrir un cadre stable, sécurisant et bienveillant, le Département recherche des **familles d'accueil** sur l'ensemble du territoire.



Accueillir, accompagner, transmettre

Être famille d'accueil, c'est accueillir temporairement chez vous un enfant ou un jeune majeur confié à l'Aide sociale à l'enfance. Au quotidien, vous lui apportez de l'attention, des soins et des repères, et vous l'accompagnez dans sa scolarité, son épanouissement et son autonomie.

Dans cette mission profondément humaine, **vous êtes formé et accompagné par les professionnels du Département**.

5 étapes pour vous lancer



1 Vous prenez contact

Vous contactez la Direction de la protection maternelle et infantile (PMI), Service agréments et modes d'accueil enfance (SAMAE).



2 Vous découvrez le métier

Vous participez à une journée d'information pour mieux comprendre le métier, l'agrément et le recrutement.



3 Vous déposez votre dossier

Vous complétez le dossier remis à l'issue de la réunion d'information.



4 Vous présentez votre projet

Des professionnels vous rencontrent à votre domicile pour échanger avec vous et évaluer vos capacités d'accueil.



5 Vous obtenez votre agrément

Si les conditions sont réunies, votre agrément est délivré pour 5 ans et peut être renouvelé.

De l'agrément au premier accueil

Une fois agréé, vous pouvez candidater auprès du Service départemental de l'accueil familial.

Le Département recrute en **contrat à durée indéterminée (CDI).**

Si vous êtes recruté, vous suivez **un stage préparatoire de 100 heures**, puis **une formation diplômante** pour préparer le diplôme d'État d'assistant familial dans les deux années qui suivent.

Une rémunération selon le nombre d'enfants accueillis en continu

1 enfant	**1 827,04 €***
2 enfants	**2 908,84 €***
3 enfants	**3 990,64 €***

S'ajoutent **20 € par enfant et par jour de présence** pour les frais liés à la vie quotidienne, ainsi que des allocations destinées aux enfants.

**Rémunération mensuelle brute au 01/01/2026*

Vous souhaitez en savoir plus ?

- **Pour demander un agrément**
  04 67 67 68 44
  dpmi_af@herault.fr
- **Pour candidater après l'obtention de l'agrément**
  04 67 67 60 49
  sdafadministrationgenerale@herault.fr

LE DÉPARTEMENT **RECRUTE**

Plus d'informations sur
herault.fr

ON CONTINUE DE BIEN TRIER NOS DÉCHETS

Nos efforts paient !

La nouvelle collecte des déchets mise en place par la Communauté de communes et le Syndicat Centre Hérault a permis de généraliser le tri et d'équiper massivement les foyers selon leur habitat. Ainsi, depuis deux ans, pour 14 communes, soit près de 28 000 habitants, 8 600 bacs jaunes individuels ont été livrés en zones pavillonnaires, 5 400 badges d'accès ont été distribués dans les centres-bourgs pour 75 points tri installés (dont bornes biodéchets).

+55% de déchets valorisés

Le constat parle de lui-même : la mise en place de ce nouveau mode de collecte, accompagnée d'équipements adaptés, a permis de trier et donc, de valoriser, davantage d'emballages et de papiers tout en réduisant les quantités d'ordures ménagères.

Depuis 2023, ce sont +55% de déchets valorisés avec, entre 2023 et 2025, une quantité d'ordures ménagères passant de 168 à 117 kg/habitant et par an.

Prochainement, ce nouveau schéma de collecte sera déployé au sein des 14 communes restantes du territoire.

L'enjeu est de diviser par deux le contenu de notre poubelle grise pour réduire drastiquement le poids des déchets qui vont à l'enfouissement à Soumont où le traitement coûte de plus en plus cher. En triant avec les moyens mis à notre disposition, l'objectif est atteignable. Poursuivons nos efforts !

+ d'infos : CCVH - 04 67 57 65 63
service.dechets@cc-vallee-herault.fr



ON PARLE OCCITAN

avec les élèves de la Calandreta

Se te lògas per ase, per ase te cal servir
Il faut respecter ses engagements, si ennuyeux soient-ils

Quin ase s'en va a Roma, ase s'en torna
On ne change pas de nature

Per l'ase sadol, lo blat es pas que vessas ?
Pour l'âne repu, le blé n'est que vesces
(Celui qui nage dans l'abondance, blasé, n'apprécie guère ce dont il jouit)

Calandreta la Garriga : 04 67 57 68 00 / calandretalagarriga@gmail.com

L'épanouissement par l'art et la culture

L'association Ateliers Enfance Entre Mer et Monts

Récemment créée sur Gignac, cette structure à vocation sociale et culturelle s'adresse spécifiquement aux enfants/jeunes de 3 à 18 ans en situation de vulnérabilité, pour leur offrir un espace d'épanouissement par la culture. L'association utilise la création comme un levier pour restaurer la confiance en soi, favoriser le lien social et offrir un espace de liberté et d'évasion.
Infos : Nicole Michel - 06 89 14 32 76
nmichel34150@gmail.com

Le territoire Coeur d'Hérault labellisé *Green Destination*

Pour un tourisme plus résilient !

Cette reconnaissance internationale est le fruit d'un travail en commun des trois territoires réunis au sein du Pays Coeur d'Hérault, avec le soutien du Département de l'Hérault et de la Région Occitanie / AD'OCC. Ce label est une certification exigeante reconnue par le Conseil mondial du tourisme durable. De nombreux critères sont pris en compte dans l'audit, dont les paysages, la biodiversité, l'engagement environnemental et social, la sobriété...
Infos : https://fr.greendestinations.org

Plan intercommunal de sauvegarde

C'est validé !

Ce dispositif est destiné à renforcer la préparation et la coordination des communes de la Vallée de l'Hérault face aux situations de crise (inondations, feux de forêt, événements climatiques…). Il permet de mutualiser les moyens humains et matériels et d'organiser une réponse collective et efficace en cas d'événement majeur. Un engagement commun pour mieux anticiper les risques et assurer la sécurité des habitants. Il s'accompagne de la charte d'engagement du Réseau communal d'intervention territoriale signée par la CCVH avec la Croix Rouge et la Protection civile pour l'accueil et le soutien des populations en situation de crise.
Infos : cc-vallee-herault.fr

Opposition municipale

L'avenir de Gignac vous appartient

Depuis le début de ce mandat, nous continuons à travailler avec sérieux et détermination pour défendre les intérêts des Gignacois, au conseil municipal comme au conseil communautaire.
Notre rôle d'opposition n'est pas toujours simple. Nous constatons trop souvent être écartés de certaines décisions. Malgré cela, nous exerçons pleinement notre mandat, avec une priorité : servir les habitants et défendre l'intérêt général.
Nous avons formulé plusieurs propositions, mais celles-ci sont régulièrement rejetées par la majorité. Ce fut notamment le cas de notre proposition visant à filmer les conseils municipaux. Nous regrettons ce refus, car la retransmission des séances et leur visionnage en différé permettraient au plus grand nombre de Gignacois de suivre la vie municipale et de mieux comprendre les décisions prises en leur nom.
Nous souhaitons également rester vigilants face aux pratiques que nous estimons susceptibles de favoriser les privilèges et le clientélisme. Lorsque cela est nécessaire, nous utilisons les moyens à notre disposition afin que les décisions respectent le droit applicable.
Notre engagement passe aussi par votre parole. De nombreux habitants nous sollicitent directement. Nous avons notamment relayé vos préoccupations concernant l'insécurité dans certains quartiers et la climatisation dans les écoles. Ce dernier sujet a été soulevé lors du conseil municipal du 30 juin. Si des éléments de réponse nous ont été apportés, plusieurs points restent en attente. Nous attendons la création et l'installation de la commission des affaires scolaires pour poursuivre ce travail.
Notre présence dans les instances municipales et communautaires nous permet aussi de vous informer sur des sujets trop souvent laissés dans l'ombre. Nous continuerons à vous rendre compte de notre action, à porter vos préoccupations et à demander des réponses lorsque celles-ci tardent à venir.
Nous sommes quatre élus, mais nous resterons une opposition présente, accessible et déterminée à défendre les intérêts de tous les Gignacois.

Merci pour votre confiance.

Les élus du groupe L'Avenir de Gignac vous appartient

Majorité municipale

Pour Gignac

Gérer une ville : le sens du réel et l'exigence du terrain

L'été festif s'est achevé, laissant place à une rentrée dense, vivante et résolument tournée vers l'avenir de notre commune. De la chaleur des événements estivaux aux grands rendez-vous de l'automne, Gignac confirme sa place de cœur battant de notre territoire.

Pendant que certains observateurs de passage découvrent l'actualité locale au fil des réseaux sociaux ou se plaisent à commenter la pluie et le beau temps depuis l'ombre, notre majorité municipale, elle, travaille. Car la gestion d'une ville de notre rang ne tolère ni l'amateurisme, ni l'improvisation du commentaire permanent. Elle exige de la rigueur, de l'anticipation et un sens aigu des réalités financières et techniques.

Notre engagement se vérifie sur le terrain, jour après jour :

• Protéger et anticiper : qu'il s'agisse de la surveillance des feux durant la saison estivale ou de la gestion réactive des récentes alertes pluies-inondations, nos équipes et nos services restent mobilisés sans relâche au service de la sécurité de tous.

• Soutenir le tissu local : encourager nos sportifs au bord des terrains, féliciter nos bénévoles, honorer l'engagement citoyen lors des remises de médailles : nous accompagnons activement celles et ceux qui font la richesse de notre vie associative.

• Agir pour toutes les générations : de la joie partagée lors de la Semaine Bleue au bien-manger promu dans nos cantines scolaires durant la Quinzaine du Goût, nous entretenons ce lien humain si précieux.

Les déclarations d'intention et les discours de proximité s'envolent bien souvent vers d'autres horizons ; la présence fidèle et l'action concrète, elles, restent. Le groupe majoritaire « Pour Gignac » continue de faire le choix du travail sérieux, de la continuité et du résultat pour notre commune.

Le groupe de la majorité municipale
Pour Gignac

ON VOUS PRÉSENTE LES PETITS NOUVEAUX !

La Fléchette Gignacoise

Ce club propose aux férus de la discipline comme aux débutants la pratique de fléchettes électroniques et traditionnelles en loisirs ou en compétition. Objectif : se dépasser en s'amusant et en partageant un moment de convivialité.Le lundi et le mercredi de 18h à 22h à la salle du Couvent, rue Georges Clémenceau et le vendredi de 18h à 22h au Café de France. A noter le projet d'ouverture d'un créneau pour les enfants/ados l'an prochain.

Infos : 07 54 37 22 17
laflechettegignacoise@gmail.com
Facebook / Instagram

Président : Yannick Hapdey
Secrétaire : Pierre Laurent
Trésorier : Christelle Hapdey
Logistique : Thierry Carrere



Kokeliko

L'association se consacre au bien-être, à la relaxation et à l'épanouissement personnel à travers la culture du yoga. Cours, ateliers, stages à destination de particuliers et professionnels à la salle Frayssinhes au Mescladis et organisation de conférences et événements. Tous niveaux : novices et initiés.

Infos : Pierre Lagrange, président
06 64 43 42 09
asso.kokeliko@gmail.com

Tous Capables

Spécialiste de l'accompagnement des troubles du neurodéveloppement (DYS, TDA/H, TSA…), l'association *Tous Capables* propose de la psychopédagogie, du soutien à la parentalité mais aussi de la formation pour les professionnels.

L'association accompagne enfants, adolescents et adultes dans leurs apprentissages, en plaçant le respect du rythme, de la singularité de chacun au cœur de la démarche. Objectif : aider chaque personne à comprendre comment elle apprend, lever les obstacles, prendre soin de ses besoins cognitifs, émotionnels et relationnels, et favoriser un rapport apaisé et confiant au savoir. Les interventions en psychopédagogie, remédiation cognitive et développement des compétences psychosociales, s'appuient sur des outils ludiques.



Marianne Sar, enseignante spécialisée dans les TND et psychopédagogue Cofondatrice de l'association «Tous Capables»

Sur rendez-vous le lundi et le mardi de 9h à 20h
à la Maison des Jeunes, avenue du Mas Salat
Infos : 07 56 96 87 84 - contact@tous-capables.fr
tous-capables.fr / Facebook

Chaque Corde a son Art

Créée par Élisabeth Iannantuoni, pianiste et professeure de piano, l'association a pour vocation de promouvoir la pratique des instruments à cordes sous toutes ses formes en favorisant le partage, la créativité, la transmission et la solidarité. Elle développe des projets ouverts à tous les publics : chorale éphémère pour les jeunes, tremplin pour musiciens amateurs, concerts caritatifs, ateliers de musicothérapie en Ehpad...

Infos : 06 68 83 16 41
chaquecordeasonart@gmail.com
Facebook / Instagram / TikTok



Présidente : Elisabeth Iannantuoni
Trésorière : Stéphanie Vayssie

En images



Merci à toutes celles et ceux qui ont contribué à cette belle réussite : la dynamique équipe du Mescladis : Charlène, Marie, Thibault, Fanny, Céline, He les bénévoles*. Au-delà des frissons et des déguisements, cette soirée aura surtout été l'occasion de partager, de s'investir et de faire vivre ensemble

Joëlle Sorel, adjointe au maire en charge du Mescladis remercie toutes les personnes ayant participé à l'organisation de cette fête terrifiante !

* Jules, Livia, Elea, Steve, Carine, Fabrice, Lionel, Malaurie, Nicolas, Frédéric, Tanaïs, Chantal, Nathalie, Annie, Gabrielle, Paola, Lola, Lalie, Ashley, Je Philippe, Christine, Emilie, Odile, Luc, Isabelle, Marceline, les jeunes du Kube (espace jeunesse) et les élèves du lycée agricole.







élène, Sonia, Méline + Paco de la Médiathèque et
e un beau moment de convivialité.

ssica, Kelya, Sarah, Agnes, Lydia, Eline, Cataleya,

HALLOWEEN

Une monstrueuse mobilisation collective coordonnée par le centre socioculturel le Mescladis !

Vous étiez 260, petits et grands, a avoir répondu présents pour la soirée Halloween organisée par le centre socioculturel le Mescladis !
Au programme : frissons, surprises et émotions, avec un parcours imaginé pour proposer différents niveaux de peur selon l'âge des participants. De quoi permettre aux plus téméraires de vivre quelques belles sensations, tout en offrant aux plus petits une expérience adaptée à leur âge. Chacun a ainsi pu profiter de la soirée à son rythme !

La réussite de cet événement repose avant tout sur une formidable aventure collective. Autour de l'équipe du Mescladis, pas moins de 30 bénévoles adultes et 20 jeunes se sont mobilisés pour préparer et faire vivre cette soirée. Parmi eux, des adolescents qui fréquentent le Kube / Espace Jeunesse dont des collégiens ainsi que des élèves du lycée Simone Veil et du lycée agricole.

Préparation des décors, organisation, accueil, animation, chacun a apporté son énergie et ses idées pour contribuer à faire de cette soirée un moment distrayant et convivial. Une belle illustration de ce que peut produire la mobilisation de toutes les générations autour d'un projet commun !


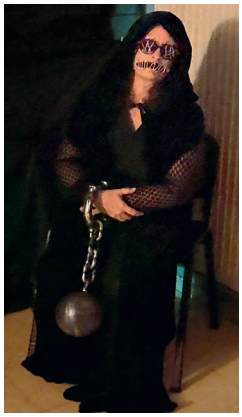






Célébration de l'armistice. Organisée le 11 novembre par la Ville de Gignac et le Souvenir Français avec la participation de l'Harmonie de Gignac, de l'Ensemble Vocal, du Conseil municipal des enfants (CME) et des forces de sécurité et de secours, la cérémonie a rassemblé de nombreux gignacois venus rendre hommage aux soldats et civils morts pour la France. A noter également la mobilisation, durant le temps de classe, des trois écoles qui se sont retrouvées le 10 novembre au cimetière devant le monument aux morts pour sensibiliser les élèves au devoir de mémoire. De même pour le collège Lo Trentanel, le 13 novembre, au sein de son établissement.















Journées du patrimoine. Un week-end riche en découvertes autour de l'histoire, de l'eau et du patrimoine local. Au programme : une randonnée poussette pour les familles, une balade guidée le long du canal, la découverte du centre historique et de domaines viticoles, ainsi que la visite du barrage de la Meuse. Le week-end s'est achevé en musique avec un concert organisé dans le cadre du Festival International de Harpes d'Occitanie au Domaine de Rieussec.

Organisées par le groupe de travail « Patrimoine » et coordonnées par Serge Falzon, adjoint au maire délégué à la Culture, avec la participation de la Médiathèque, l'association Un Bol d'Air, l'Office de tourisme St-Guilhem-le-Désert – Vallée de l'Hérault, Demain la Terre !, le Domaine de Rieussec, le Domaine de Capion, le Festival International Harpe d'Occitanie, et les nombreux bénévoles : Mauricette et Lucien Halard, Stéphanie Bougard, Henri Mira, Pierre Lagrange, et les élus : Philippe Lassalvy, Marie Hélène Deltort, Ludovic Navas, Steve Horville, Annie Farret.









Octobre Rose. Merci à toutes celles et ceux qui se sont mobilisés pour Octobre Rose, le mois de sensibilisation au dépistage du cancer du sein. Bravo pour vos initiatives, votre engagement et votre solidarité !



Collecte alimentaire solidaire.

Merci à toutes les personnes qui ont participé à la collecte. Merci aux bénévoles de la Banque Alimentaire et de la Croix Rouge pour l'organisation de cette action de solidarité.











Fête du Mescladis.

La fête du centre socioculturel a réuni petits et grands autour d'un moment convivial. Au programme : ateliers, animations, mini-ferme et gourmandises pour les familles, activités sportives et ludiques pour les adolescents, puis apéritif et jeux pour les adultes. Les habitants ont également pu découvrir les nombreuses activités et actions proposées par le centre, ainsi qu'une rétrospective des temps forts de l'été. Un beau moment de partage, de rencontres et de convivialité qui illustre le rôle du Mescladis dans la vie locale et le lien social entre les habitants.

Visite de la Préfète.

Le 6 novembre, la Préfète de l'Hérault, Chantal Mauchet, accompagnée de la sous-préfète de Lodève, Célia Pouget, s'est rendue à Gignac pour découvrir les équipements et les projets de la commune.

Cette visite a permis de mettre en avant les nombreux atouts de Gignac : un cadre de vie privilégié, entre paysages naturels exceptionnels, équipements structurants dignes d'une ville de 15 000 habitants (pôle santé, maison du tourisme et des mobilités, établissements scolaires…) et dynamisme commercial, aussi bien dans le cœur de ville qu'à Cosmo.

Les échanges ont également souligné l'engagement de la municipalité en faveur de la jeunesse, du sport, de la culture (visite de la Halle des Sports Gilles Fermaud, du Sonambule et de la Médiathèque). La commune a également pu faire la démonstration de son attachement aux services publics de proximité avec la visite du Co-Buro où sont organisés des ateliers informatiques pour favoriser l'inclusion et de l'accès au numérique. Enfin, devant le groupe scolaire, le maire a expliqué que la rénovation de la façade avait permis de mettre en valeur les symboles de la République.

Sur le plan financier, le maire a présenté les efforts réalisés pour maîtriser les finances communales, tout en favorisant une politique d'investissement public/privé ambitieuse. Il a toutefois alerté la Préfète sur les conséquences potentielles du projet de loi de finances 2027 pour les budgets des collectivités.

À l'issue de cette visite, la Préfète a salué le dynamisme de Gignac qui vit, qui bouge, qui entreprend et qui investit pour préparer l'avenir. Elle a remercié les adjoints pour cette visite enrichissante qui lui a permis de mieux connaître les nombreux atouts et les richesses de la commune.





Fête de l'Ehpad les Jardins du Riveral animée par l'Harmonie de Gignac le 26 septembre.



Amitié franco-croate. Hommage aux généraux Claparède et Slivarich le 16 septembre en présence des représentants de l'Ambassade de Croatie en France.



Célébration de l'anniversaire de Ginette Francin, nouvelle centenaire de l'Ehpad.



Après de nombreuses années d'engagement au service du Pays Coeur d'Hérault, le Docteur Guy Lassalvy quitte la présidence de la Commission Santé. Depuis près de 20 ans, il a porté avec conviction une politique de santé ambitieuse pour notre territoire. Des actions qui ont contribué à renforcer durablement l'accès aux soins pour les habitants du Pays Cœur d'Hérault.





Fête des associations.

Le 5 septembre, 86 associations se sont donné rendez-vous en cœur de ville. De nombreux Gignacois, mais aussi des habitants des communes voisines, sont venus à la rencontre de nos clubs pour découvrir la richesse et la diversité des activités proposées : sport, culture, loisirs, solidarité, caritatif…

Le maire et les adjoints étaient également présents pour aller à la rencontre des associations, saluer les bénévoles et les remercier chaleureusement pour leur investissement. Un immense merci à toutes celles et ceux qui donnent de leur temps et de leur énergie ! Par leur dynamisme, leur passion et leur engagement, les bénévoles font vivre chaque jour le tissu associatif local et contribuent pleinement à la vitalité de notre commune.



Comédie musicale intergénérationnelle.

Très beau spectacle pour cette 20ème édition de la Semaine Bleue à Gignac ! avec le «20ème Tire-Ages» préparé par pas moins de 113 bénévoles ! Que ce soit sur scène ou dans les coulisses, chacun a trouvé sa place et contribué à la réussite de ce beau projet collectif.
Merci à tous les bénévoles pour leur dynamisme !
Merci à tous les coordinateurs pour leur investissement : Frédéric Blanes et Roland Lion pour la coordination de l'écriture et du théâtre; Babeth Costas pour la coordination des chorégraphies; Simone Blanes et Lydia Viannais pour la coordination des costumes; Loïc Maurel et Franck Bertrand pour la coordination technique ; Henri Mira pour la vidéo
Mentions spéciales pour la créatrice de la comédie musicale intergénérationnelle : Angeline Rafales; la doyenne des bénévoles : Collette Aime (85 ans) et la plus jeune : Triana Mula (2,5 ans).

Evénement organisé par la Ville de Gignac via le Mescladis et ses bénévoles en partenariat avec la CAF Hérault, la CARSAT et la MSA. Avec le soutien des mécènes : Intermarché, FDI, MAIA Promotion, Vancor, SPIE Batignolles, AS Gignac Vallée de l'Hérault et des donateurs : Boulangerie Clapier, Restaurant Manine, Charles et fils Fruits et Légumes, L'Age d'Or, l'Amicale du 3ème âge, Joie et Partage.









Quinzaine du goût.

Du 13 au 25 octobre, la Ville de Gignac et tout le territoire ont vécu au rythme de la Quinzaine du Goût, une série de rendez-vous placés sous le signe de l'alimentation, de la découverte et du partage.

Soirée témoignage et débat sur la restauration collective, ateliers cuisine, lectures gourmandes, découvertes autour du goût, activités créatives et initiatives solidaires… les participants ont pu explorer les multiples facettes de l'alimentation et découvrir les liens étroits entre agriculture, santé, culture et territoire.

Point d'orgue de l'événement, la journée du 24 octobre a célébré les produits locaux, les savoir-faire et le plaisir de faire ensemble. Au programme : stands consacrés à la santé et au goût et spectacle gourmand. La journée a mis à l'honneur l'aventure collective autour de l'olive et de la fabrication d'une huile issue des récoltes participatives, avant de réunir les participants autour d'un grand banquet 100% local.

En mobilisant des acteurs locaux autour de temps de rencontre, d'expérimentation et de convivialité, la Quinzaine du Goût illustre concrètement les ambitions du Projet alimentaire territorial porté par le Pays Coeur d'Hérault : sensibiliser à l'alimentation, valoriser les ressources locales et renforcer les liens entre producteurs, acteurs du territoire et habitants.

Merci à toutes les structures organisatrices, aux partenaires, aux bénévoles qui ont contribué à faire vivre cette belle initiative collective: la Médiathèque, le service enfance jeunesse / Alaé / Restaurant scolaire et le Mescladis, l'école Claude Daniel de Laurès, le Lycée Privé Agricole VH et associations locales : Plaisir de lire, cultures vivantes, Maison Thérèse / Secours Catholique, O local / Le Mille lieux, La ligue contre le cancer. Avec le soutien de la CCVH.

Portes ouvertes France Services.

Du 5 au 17 octobre, France Services a organisé ses journées portes ouvertes pour présenter ses services à la population ainsi que ses ateliers autour de l'informatique, des démarches administratives en ligne et de la cybersécurité. L'équipe a accueilli administrés, élus, associations et partenaires institutionnels afin d'échanger sur leurs missions.



Agenda

Samedi 21 novembre

Forum de l'orientation
9h à 15h au Chai de la Gare
Pour les collégiens et les lycéens
Infos : FCPE Collège
fcpecollegelotrentanel@gmail.com

Atelier danse prénatale et parent-bébé en écharpe
10h à 11h30 au Mescladis
Avec Les Mains Sages
Infos et inscriptions : 04 34 22 67 37

Concert de l'Harmonie
17h30 - Sonambule / Entrée libre
Dans le cadre de la Saint Cécile
Infos : harmoniedegignac34.fr

Dimanche 22 novembre

Puces de Noël
8h30 à 15h30
Gymnase le Riveral
8€ le stand de 4 mètres
Infos et inscriptions :
Ass Mat de Gignac - 06 51 01 95 43

Les Parenthèses
Eveil artistique et musical pour tout-petits
De 6 mois à 3 ans
9h30 + 10h15 + 11h
Sonambule / Complet
Avec Marie Aude Lacombe
Infos et billetterie : lesonambule.fr

Concert : Ana Popovic (blues/rock)
+ Nika Leeflang en 1ère partie
17h - Le Sonambule
25€ / 22€ / 10€
Infos et billetterie : lesonambule.fr

Loto du Tambourin Club
17h - Chai de la Gare

Mardi 24 novembre

Goûter du mardi spécial jeux pour attendre Noël
Moment de partage et de répit entre parents et de jeux pour les enfants autour d'un goûter offert
16h30 à 18h30 au Mescladis
Ouvert à tous sans inscription
Infos : 04 34 22 67 37

Mercredi 25 novembre

Atelier « Poésie de papier »
10h30 - Médiathèque
Du fil de fer, du papier, des idées… et une jolie scène pleine de poésie !
Public familial, à partir de 8 ans
Avec Françoise et Lucie
Gratuit sur inscription
Infos : 04 67 57 03 83

Réunion de proximité avec vos élus référents
18h30 en mairie
Pour les quartiers du Pont / Foyer d'Oc / Les Ecarts
Plus d'infos : ville-gignac.com

Atelier parents « Voir, comprendre, agir »
19h à 20h30 au Mescladis
Avec Christelle Mestre, professionnelle en communication relationnelle
Ouvert à tous / Gratuit
Infos : 04 34 22 67 37

Jeudi 26 novembre

Lecture sophro
18h - Médiathèque
Une manière de combiner les bienfaits de la sophrologie et de la lecture à voix haute afin de plonger au cœur de la littérature, des contes, de la philosophie ou encore de la poésie pour en ressortir transformé !
Par Sophie Garcia-Roussel, sophrologue
à partir de 16 ans
Gratuit sur inscription
Infos : 04 67 57 03 83

Samedi 28 novembre

Foire traditionnelle
8h à 18h - av. Foch
Infos et inscriptions : 04 67 57 01 67

Soirée Sévilla Blanca
Spectacle sévillanes + DJ M
Repas : Apéritif / Assiette de tapas / Paëlla valencienne / crème catalane / café - 35€ - 19h - Chai de la Gare
Infos et réservations :
Gignac Festivités - 06 24 91 91 74

Dimanche 29 novembre

Concert du sextuor à cordes de l'Orchestre National de Montpellier
Brahms & Tchaïkovski
17h - Sonambule
Tarifs : 26€ / 21€ / 10€
Infos et réservations : 06 73 30 92 07
Les Amis de Saint Guilhem
www.amisdestguilhem.fr

Coups de coeur

Cinéma

Mardi 1er décembre
Au Sonambule
18h : La Fille dans les Nuages / 4€
20h30 : La Maison de nos Rêves / 5€
Infos : cinema-alainresnais.net



Loto de l'Amicale des Pompiers
17h - Chai de la Gare

Mardis de décembre

Goûter du mardi autour de Noël (créations, cuisine)
16h30 à 18h30 au Mescladis
Ouvert à tous sans inscription
Infos : 04 34 22 67 37

Mardi 1er décembre

Soupe partagée
17h 20h - Esplanade / Ouvert à tous !
Infos : Secours Catholique
06 49 17 63 04

Cinéma au Sonambule
18h : La Fille dans les Nuages / 4€
20h30 : La Maison de nos Rêves / 5€
Infos : cinema-alainresnais.net

Mercredi 2 décembre

Après-midi créatif de Noël
16h30 à 18h au Mescladis / Gratuit
Ouvert à tous sans inscription
Infos : 04 34 22 67 37

Vendredi 4 décembre

Atelier massage bébé
10h à 11h30 au Mescladis
Avec Les Mains Sages
Infos et inscriptions : 04 34 22 67 37

Samedi 5 décembre

Stage « Renforcer le corps et apaiser l'esprit »

Réalité virtuelle « Sports d'hiver »

Samedi 12 décembre
10h - Médiathèque
Prêt à dévaler les pistes ?
Tout public dès 8 ans
Avec Caroline
Gratuit sur inscription
Infos : 04 67 57 03 83
mediatheque@ville-gignac.com



Etirements, digitopression
et massages traditionnels
avec Yann Cordonnier, praticien
en Médecine traditionnelle chinoise
8h30 à 13h30
Halle des sports Gilles Fermaud
20€ adultes / 25€ duo
5€ reversés au Téléthon
Infos : Méditao - 07 81 82 76 08

Téléthon #1
9h à 13h sur le marché
Urne de dons au profit de l'AFM,
animations, concert du groupe
Millésime by l'AMM
Infos : 04 67 57 01 67

Spectacle « Le casier de la reine »
une relecture éthylique des
« Trois mousquetaires »
11h - Médiathèque
Par la Cie Volpinex / Dès 8 ans
Gratuit sur réservation
Infos : 04 67 57 03 83
Voir article p.23

Festi' Noël :

> Vin et chocolat chauds offerts à la population
17h - place de Verdun
Infos : ville-gignac.com

> Concerts de Noël :
. de l'Harmonie
17h - place de Verdun
Infos : 06 89 18 89 04

. de l'Ensemble Vocal Gignacois
18h - Eglise St Pierre aux Liens
Infos : 06 17 82 12 82

Dimanche 6 décembre

Téléthon #2
Animations par les associations
locales au profit de l'AFM
de 10h à 16h30 - Gymnase le Riveral
Infos : 04 67 57 01 67

Les Parenthèses
Eveil artistique et musical pour tout-petits
De 6 mois à 3 ans
9h30 + 10h15 + 11h
Sonambule
Infos et billetterie : lesonambule.fr

Concert familial :
The Wackids (rock'n'toys)
Futur 2000
16h30 - Le Sonambule
Ouverture des portes,
buvette, crêpes à partir de 15h30
20€ / 15€ (- de 16 ans)
Infos et billetterie : lesonambule.fr
Voir article p.20

Loto du Téléthon
17h - Chai de la Gare

Mardi 8 décembre

Donkey Comedy Club
Stand up / 4 artistes
20h - Sonambule
5€ + chapeau pour les artistes
Ouverture des portes, bar et
foodtruck à partir de 18h30
Infos et billetterie : lesonambule.fr

Mercredi 9 décembre

Ateliers créatifs de Noël au Mescladis
> parents/enfants 3 à 6 ans
10h30 à 11h30 / Gratuit sur inscription
> tout public
Création de suspensions de Noël
16h30 à 18h / Gratuit sans inscription
Infos : 04 34 22 67 37

Atelier créations d'hiver
15h30 - Médiathèque
Fabrication de décorations de Noël
et cartes de vœux
A partir de 6 ans
avec Anne et Mélisande
Gratuit sur inscription
En partenariat avec l'association
Demain la Terre !
Infos : 04 67 57 03 83

Jeudi 10 décembre

Réunion de proximité avec vos élus référents
18h30 en mairie
Pour les quartiers Riveral
Mas Salat/ Route de Lagamas
Croix de Campagne / l'Ile
Plus d'infos : ville-gignac.com

Samedi 12 décembre

Marché de Noël du lycée agricole
8h30 à 12h - Chemin de Carobotte
Idées cadeaux, gourmandises, créations réalisées par les élèves, tombola
Infos : 04 67 57 02 10

Atelier massage bébé
10h à 11h30 au Mescladis
Avec Les Mains Sages
Infos et inscriptions : 04 34 22 67 37

Réalité virtuelle « Sports d'hiver »
10h - Médiathèque
Prêt à dévaler les pistes ?
Tout public dès 8 ans
Avec Caroline
Gratuit sur inscription
Infos : 04 67 57 03 83

Comédie théâtrale
« Le Gendre » une comédie
d'Olivier Lefoyer jouée par
la Compagnie Thau'Hu Bohu
21h - Sonambule / 9€
au profit du Téléthon
Billetterie à partir de 20h15
Infos : Joie et Partage
06 87 84 88 78

Samedi 12 et Dimanche 13 décembre

Tournoi fédéral de badminton
7h30 à 20h30
Halle des Sports Gilles Fermaud
Infos : 06 11 79 59 58
gignac.bcg@gmail.com

Dimanche 13 décembre

Rencontre des familles atypiques
14h à 17h - Mescladis
Infos : 04 34 22 67 37

Agenda

Marché de Noël
Producteurs / artisans
et visite du Père Noël
Buvette et restauration
15h à 21h - Esplanade
Infos : Gignac'Pros
gignacpros@gmail.com

Loto du Tarot Club
17h - Chai de la Gare

Du 15 au 18 décembre

Concerts de Noël de l'Ecole de musique intercommunale
Au Sonambule
20h le mardi, 15h et 18h le mercredi, 18h30 le jeudi et le vendredi
Les apprentis-musiciens viennent partager le fruit de leur travail en classes d'ensembles : classique, festif, traditionnel ou actuel, une belle diversité et une joyeuse ambiance de fête !
Gratuit - Réservation obligatoire
Infos : EMVH - 04 67 67 87 68
ecole-musique@cc-vallee-herault.fr

Mercredi 16 décembre

Atelier parents/enfants 3 à 6 ans « Contes et comptines de Noël »
10h à 11h30 au Mescladis
Avec l'association l'Oreille Bavarde
Gratuit sur inscription

Atelier création couronnes de Noël
à partir de 15h30 - Médiathèque
Tout public enfants/adultes
Avec Françoise et Mélisande
Goûter partagé en fin d'atelier
Gratuit sur inscription
Infos : 04 67 57 03 83

Après-midi créatif spécial Noël
Création d'étoiles de Noël
16h30 à 18h au Mescladis
Tout public / Gratuit sans inscription

Atelier parents « Voir, comprendre, agir »
19h à 20h30 au Mescladis
Avec Christelle Mestre, professionnelle en communication relationnelle
Ouvert à tous / Gratuit
Infos : 04 34 22 67 37

Jeudi 17 décembre

Les Racontines
Histoires en musique pour tout-petits
10h45 - Médiathèque
Plongez dans l'univers doux et poétique des Racontines, où les histoires prennent vie en musique. Pensées spécialement pour les tout-petits, ces séances mêlent récits, comptines, chansons et ritournelles pour éveiller l'imaginaire et les sens.
Avec Ezaka (Ecole de musique VH)
Gratuit sur inscription
Infos : 04 67 57 03 83

Réunion de proximité avec vos élus référents
18h30 en mairie
Pour les quartiers Centre culturel/ Les Pins / Foch / Coopératives / Armillières
Plus d'infos : ville-gignac.com

Vendredi 18 décembre

Les petites oreilles
Histoires, comptines et jeux de doigts
Pour les enfants de 0 à 3 ans
10h30 - Médiathèque
Des histoires autour de l'hiver pour patienter jusqu'au 24 décembre
Durée : 30 minutes
Gratuit sur inscription / Avec Maylis
Infos : 04 67 57 03 83

La Fabrique des Lutins
Animations festives, lectures de Noël pour les tout-petits et ateliers famille autour des fêtes de Noël
16h30 à 19h - Mescladis / Gratuit
Ouvert à tous sans inscription
Infos : 04 34 22 67 37

Du 18 au 20 décembre

Grand cirque de Noël
Parking du Sonambule, av. mas Salat
17h30 le vendredi 18 décembre,
15h et 18h le samedi 19 décembre
et 15h le dimanche 20 décembre
Billetterie 30 min. avant le spectacle
Nouveau spectacle (sans animaux)
Durée : 1h30 / Chapiteau chauffé
Infos : 06 64 25 05 48

Samedi 19 décembre

Spectacle « Sous mes paupières »
10h - Médiathèque
Un voyage nocturne entre rêves et réalité, au cœur des petites et grandes peurs qui transforment la raison et débrident l'imagination

Coups de coeur

La Fabrique des Lutins

Vendredi 18 décembre
Animations festives, lectures de Noël pour les tout-petits et ateliers famille autour des fêtes de Noël
16h30 à 19h - Mescladis / Gratuit
Ouvert à tous sans inscription
Infos : 04 34 22 67 37



Par « La Fougueuse Compagnie »
Dès 2 ans / Gratuit sur réservation
Infos : 04 67 57 03 83

Dimanche 20 décembre

Loto de la Roue libre
17h - Chai de la Gare

Mercredi 23 décembre

Malle aux histoires
Des histoires autour de l'hiver pour patienter jusqu'au 24 décembre...
15h30 - Médiathèque
A partir de 3 ans / Avec Maylis
Gratuit sur inscription
Infos : 04 67 57 03 83

Samedi 26 décembre

Loto de l'ASGVH 21h - Gymnase

Jeudi 31 décembre

Réveillon du nouvel an
Repas / Spectacle Planet'Cabaret de la troupe Diam's
Un show qui propose un tour du monde festif mêlant plumes, paillettes, chants, danses et tableaux inspirés de différents pays
+ soirée DJ
95€ pour les adultes
40€ pour les enfants (menu adapté)
20h - Chai de la Gare
Réservations avant le 17 décembre auprès de Gignac Festivités
06 24 91 91 74

Voeux à la population

Samedi 9 janvier

18h - Chai de la Gare
Animation musicale avec l'Harmonie, voeux du Conseil municipal des enfants, voeux du maire, bilan de l'année, annonce des projets, apéritif convivial...
Infos : ville-gignac.com



Samedi 2 janvier

Loto de l'ASGVH
21h - Gymnase

Dimanche 3 janvier

Loto des Amis de l'Orgue
17h - Chai de la Gare

Mardis de janvier

Goûters du mardi autour de la Galette des rois
Un mardi, une recette
16h30 à 18h30 au Mescladis
Ouvert à tous sans inscription
Infos : 04 34 22 67 37

Samedi 9 janvier

Voeux à la population
18h - Chai de la Gare
Animation musicale avec l'Harmonie, voeux du Conseil municipal des enfants, voeux du maire, bilan de l'année, annonce des projets, apéritif convivial...
Infos : ville-gignac.com

Dimanche 10 janvier

Loto de l'Amicale du 3ème âge
17h - Chai de la Gare

Mardi 12 janvier

Cinéma au Sonambule
18h et 20h30
Films en cours de programmation
Infos : cinema-alainresnais.net

Donkey Comedy Club
Stand-up hors-série (1 artiste)
20h - Sonambule
5€ + chapeau pour l'artiste
Ouverture des portes, bar et foodtruck à partir de 18h30
Infos et billetterie : lesonambule.fr

Mercredi 13 janvier

Jouons ! 16h30 - Médiathèque
Jeux de société, de stratégie, de réflexion, de rôles...
Par l'association Homo Ludens
Gratuit sur inscription
Infos : 04 67 57 03 83

Jeudi 14 janvier

Réunion de proximité avec vos élus référents
18h30 en mairie
Pour les quartiers Ecoles / Rivelin
Plus d'infos : ville-gignac.com

Samedi 16 janvier

Repas des aînés offert par la municipalité
11h30 - Chai de la Gare
Réservé aux Gignacois de 63 ans et plus et leurs conjoint(e)
Inscriptions auprès du Mescladis
10 rue P. Curie du 5 au 12 janvier
Lundi au vendredi 9h-12h / 14h-18h
sauf le mercredi après-midi
sur présentation d'une CNI et d'un justificatif de domicile
Participation à l'animation : 6 €
Infos : Mescladis - 04 34 22 67 37
mescladis@ville-gignac.com

Dimanche 17 janvier

Les Parenthèses
Eveil artistique et musical pour tout-petits
De 6 mois à 3 ans
9h30 + 10h15 + 11h
Sonambule
Avec Marie Aude Lacombe
Infos et billetterie : lesonambule.fr
Voir article p.26

Rencontre des familles atypiques
14h à 17h - Mescladis
Infos : 04 34 22 67 37

Loto des Ass Mat
17h - Chai de la Gare

Mardi 19 janvier

Soirée pochette surprise
20h - Sonambule / 5€
Ouverture des portes, bar et foodtruck à partir de 18h30
Musique, danse, théâtre, humour ? avec des artistes émergents, des spectacle hybrides ou inattendus...
Une expérience inédite à chaque fois avec une seule règle : vous ne connaitrez pas le programme avant d'entrer dans la salle !
Infos et billetterie : lesonambule.fr

Mercredi 20 janvier

Atelier parents/enfants
> 6 mois à 3 ans 10h30 à 11h30
> 3 à 6 ans de 16h30 à 17h30
Au Mescladis / Gratuit sur inscription
Infos : 04 34 22 67 37

Jeudi 21 janvier

Collecte de sang
14h30 à 19h30 - Chai de la Gare
Possibilité de prendre rendez-vous : mon-rdv-donsang.efs.sante.fr
Conditions : Avoir entre 18 à 70 ans, peser au moins 50 kilos et se sentir en bonne santé. Munissez-vous d'une pièce d'identité avec photo
Infos : EFS - 04 67 61 64 90

Jeudi 21 et vendredi 22 janvier

Chevaleresses
(théâtre/autofiction)
Nolwenn Le Doth
Cie Francine et joséphine
20h30 - Le Sonambule
Spectacle suivi d'un temps d'échange sur les violences sexistes et sexuelles
A partir de 14 ans
Ouverture des portes, buvette & foodtruck à partir de 18h30
13€ / 10€ / 6€ (- de 16 ans)
Billetterie : theatre-lesillon.fr
Une programmation du Théâtre Le Sillon dans le cadre des Scènes Associées et le Festival « Mots Parleurs » de la Communauté de communes Vallée de l'Hérault
Infos et billetterie : lesonambule.fr
Voir article p.21

Coups de coeur

Chasse au trésor

Mercredi 3 février
Pour les enfants de 6 à 10 ans
de 16h30 à 18h - Mescladis
Gratuit sur inscription
Infos : 04 34 22 67 37



Vendredi 22 janvier

Les Petites Oreilles
Histoires, comptines et jeux de doigts
10h30 - Médiathèque
L'enfance : le moment des premières émotions, des premières peurs, des premières découvertes, et du développement de l'imaginaire...
Pour les enfants de 0 à 3 ans
avec Maylis / Gratuit sur inscription
Infos : 04 67 57 03 83

Les Doudous à la Bibli
18h - Médiathèque
Pour les enfants de 3 à 6 ans
Avec Maylis / Gratuit sur inscription
Dans le cadre des Nuits de la Lecture
Infos : 04 67 57 03 83
Voir article p.21

Samedi 23 janvier

Portes ouvertes du lycée agricole
8h30 à 13h - Chemin de Carabotte
Infos : 04 67 57 02 10

Quête laser game
18h - Médiathèque
A partir de 12 ans
Gratuit sur inscription
Dans le cadre des Nuits de la Lecture
Infos : 04 67 57 03 83
Voir article p.21

Portaits croisés
Cie Les Petites Mains
(spectacle en chantsigne)
Une comédie Vusicale créée pour le public sourd et accessible au public entendant
+ Concert de Pi Ja Ma
20h - Le Sonambule
Tout public à partir de 6 ans
Ouverture des portes,
buvette & foodtruck à partir de 18h30
10€ / 5€ (- de 16 ans)
Dans le cadre du Festival Mots Parleurs de la Communauté de Communes Vallée de l'Hérault
Infos et billetterie : lesonambule.fr
Voir article p.21

Dimanche 24 janvier

Loto de l'Oasis des Petits Gignacous
17h - Chai de la Gare

Mercredi 27 janvier

Atelier Photomathon
16h30 - Médiathèque
Préparez vos accessoires, prenez la pose et réalisez des photos librement inspirées des albums de Vincent Cuvellier et Ronan Badel
A partir de 6 ans / Avec Mélisande
Gratuit sur inscription
Infos : 04 67 57 03 83

Atelier parents
« Voir, comprendre, agir »
19h à 20h30 au Mescladis
Avec Christelle Mestre, professionnelle en communication relationnelle
Ouvert à tous / Gratuit
Infos : 04 34 22 67 37

Jeudi 28 janvier

Réunion de proximité avec vos élus référents
18h30 en mairie
Pour les quartiers Tour / Chemin Vieux / Saint Claire / Xavier Lapeyre
Plus d'infos : ville-gignac.com

Samedi 30 janvier

Matinée rétro-gaming
10h - Médiathèque
Avec Caroline, Paco et Homo Ludens
Gratuit sur inscription
Infos : 04 67 57 03 83

Dimanche 31 janvier

Jeux de société et chandeleur
Au Mescladis
Infos : 04 34 22 67 37

Loto des Amis de la Vigne et de l'Olivier 17h - Chai de la Gare

Mardis de février

Goûters du mardi
Un mardi, une chasse au trésor
16h30 à 18h30 au Mescladis
Ouvert à tous sans inscription
Infos : 04 34 22 67 37

Mardi 2 février

Donkey Comedy Club
Stand up / 4 artistes
20h - Sonambule
5€ + chapeau pour l'artiste
Ouverture des portes dès 18h30
Infos et billetterie : lesonambule.fr

Mercredi 3 février

Chasse au trésor
pour les enfants de 6 à 10 ans
de 16h30 à 18h - Mescladis
Gratuit sur inscription
Infos : 04 34 22 67 37

Projection du film
Delphine et Carole, insoumuses
de Callisto McNulty
20h - Médiathèque
En prélude au spectacle *Rembobiner*, découvrez ce film dont les combats féministes constituent la source d'inspiration de cette création théâtrale
Tout public à partir de 12 ans
Gratuit / Sur inscription (billetweb)
Infos : 04 67 57 03 83

Jeudi 4 février

L'odeur de Papa
20h - Médiathèque
Solo sur la relation fille-père, les allergies aux chats et Johnny Hallyday ou comment j'ai dû placer mon père en Ehpad. Par la Cie « Papiers Machins »
Tout public à partir de 10 ans
Gratuit sur inscription (billetweb)
Dans le cadre du festival Mots Parleurs
Infos : 04 67 57 03 83

Mercredi 5 février

Les doudous à la bibli : Restitution !
10h30 - Médiathèque

Exposition Monotypes
de Capucine
6 février au 27 mars - Médiathèque
Des créations qui empruntent à la nature ses motifs afin d'en garder l'empreinte, la trace complexe, la mémoire sublimée par l'encre noire de l'impression ou le bleu des cyanotypes révélés par le soleil
Vernissage : Vendredi 26 février à 19h
Atelier : Samedi 6 mars à 10h
Infos : 04 67 57 03 83



C'est le jour où tu viens récupérer les aventures en images de ton doudou, imaginées le 22 janvier
Lectures d'histoires pour bien démarrer la journée
Avec Maylis pour les 3-6 ans
Gratuit sur inscription
Dans le cadre des Nuits de la Lecture
Infos : 04 67 57 03 83

Samedi 6 février
Rencontre littéraire avec Sylvain Prudhomme autour de son dernier roman De l'autre côté du lac
11h - Médiathèque
Animée par Lucie
Tout public à partir de 15 ans
Dans le cadre du festival Mots Parleurs en préambule de la lecture musicale de Coyote
Infos : 04 67 57 03 83

Bal d'Hiver (balèti)
20h - Le Sonambule
Ouverture des portes, buvette & foodtruck à partir de 18h30
15€ / 12€ / 8€
Infos et billetterie : lesonambule.fr

Du 6 février au 27 mars
Exposition Monotypes / Capucine
Médiathèque aux horaires d'ouverture
Infos : 04 67 57 03 83
Voir encart « Coups de coeur »

Dimanche 7 février
Loto de l'Ensemble Vocal
17h - Chai de la Gare

Mercredi 10 février
Atelier création de marque-page
16h30 - Médiathèque
En famille, à partir de 4 ans
Avec Mélisande
Gratuit sur inscription
Infos : 04 67 57 03 83

Jeudi 11 février
Réunion de proximité avec vos élus référents
18h30 en mairie
Pour les quartiers République / Planol
Plus d'infos : ville-gignac.com

Loto de l'ASGVH
21h - Gymnase

Samedi 13 février
Malle aux histoires
10h - Médiathèque
Pour rêver, grandir, s'émerveiller…
Pour les enfants de 3 à 6 ans
Avec Maylis
Gratuit sur inscription
Infos : 04 67 57 03 83

Comédie théâtrale
La chevauchée des Ouzbeks
Une pièce de Frederico Benincasa jouée par la compagnie du Sersau
21h - Sonambule / 9€
au profit des ados de l'Espace jeunesse
Billetterie 30 minutes avant le spectacle
Infos : Joie et Partage 06 87 84 88 78

Dimanche 14 février
Loto du volley Ball Club
17h - Chai de la Gare

Jeudi 18 février
Loto de l'ASGVH
21h - Gymnase

Dimanche 21 février
Loto de l'Amicale Cycliste Coeur d'Hérault
17h - Chai de la Gare

Mercredi 24 février
Atelier parents/enfants
> 6 mois à 3 ans de 10h30 à 11h30
> 3 à 6 ans de 16h30 à 17h30
Au Mescladis / Gratuit sur inscription
Infos : 04 34 22 67 37

Atelier « Pantins fabuleux »
16h30 - Médiathèque
En associant les techniques du dessin, du découpage, du matiérage de papiers, réalisation d'un bestiaire, sous la forme de pantins articulés
Par Ghislaine Herbéra, illustratrice
Séance de dédicaces à l'issue de l'atelier
À partir de 6 ans / Durée : 1h30
Gratuit sur inscription
Proposé par les bibliothèques en Vallée de l'Hérault en partenariat avec l'association « T'as pas tout dit »
Infos : 04 67 57 03 83

Jeudi 25 février
Réunion de proximité avec vos élus référents
18h30 en mairie
Pour les quartiers Draille / Camalcé
Plus d'infos : ville-gignac.com

Vendredi 26 février
« L'Orage »
Animation petite enfance
9h45 et 10h45 - Médiathèque
Dès 1 an / Gratuit sur inscription
Infos : 04 67 57 03 83
Voir article p.27

Samedi 27 février
Les Racontines
Histoires en musique pour tout-petits
10h45 - Médiathèque
Plongez dans l'univers doux et poétique des Racontines, où les histoires prennent vie en musique
Avec Ezaka (Ecole de Musique VH) et Maylis Gratuit sur inscription
Infos : 04 67 57 03 83

FRS Taga (rap conscient)
+ Ooralise en 1ère partie
20h30 - Le Sonambule
Ouverture des portes, buvette & foodtruck à partir de 18h30
20€ / 17€ / 10€
Infos et billetterie : lesonambule.fr

Dimanche 28 février

Les Parenthèses
Eveil artistique et musical pour tout-petits
De 6 mois à 3 ans
9h30 + 10h15 + 11h
Sonambule
Avec Marie Aude Lacombe
Infos et billetterie : lesonambule.fr

Rencontre des familles atypiques
14h à 17h - Mescladis
Infos : 04 34 22 67 37

Loto de la Guinguette de l'âne
17h - Chai de la Gare

Lundi 1er mars

Passage du Mammobile
Dépistage du cancer du sein
Pour les femmes de 50 à 74 ans
9h à 17h45 sans interruption
Parking du gymnase le Riveral
Infos : AMHDCS - 04 67 61 15 05

Du 1er au 6 mars

Le Village des Familles :
Rendez-vous parentalité sur la thématique du sommeil
Ateliers et temps de discussions pour aborder les nombreuses questions que les parents se posent autour du sommeil
Infos : 04 67 57 03 83

Vendredi 5 mars

Soirée des mamans
18h30 à minuit - Mescladis
Des ateliers pour se détendre ou se distraire ensemble
Possibilité de garde d'enfants de +3 ans sur demande / Gratuit
Infos et inscriptions : 04 34 22 67 37

Du 5 au 7 mars

Le P'tit Festival
Eveil musical pour tout-petits
Table ronde, spectacle, animations...
Le Sonambule - 10€ / 5€
Programme et billetterie : lesonambule.fr

Samedi 6 mars

Atelier monotype
Pour réaliser des empreintes de végétaux avec l'artiste Capucine
10h - Médiathèque
À partir de 10 ans
Gratuit sur inscription
Infos : 04 67 57 03 83

Le Ptit Festival :
The place to BB
10h à 12h - Sonambule
A destination des tout-petits
Entrée en continu
Tarif unique : 5€ / personne
Voir article p.26

Dimanche 7 mars

Les Parenthèses
Eveil artistique et musical pour tout-petits
Pour les enfants de 0 à 3 ans
9h30 + 10h15 + 11h
Sonambule
Avec Marie Aude Lacombe
Infos et billetterie : lesonambule.fr

Le Ptit Festival :
Myla et l'Arbre-bateau
Avec la Cie Les Petites Mains
Spectacle signé-chanté d'après le conte musical d'Isabelle Aboulker
16h30 - Sonambule / Dès 5 ans
Ouverture des portes, crêpes et buvette dès 15h30
Tarifs : 10€ adultes / 5€ enfants

Loto de l'Hospitalité Saint Roch
17h - Chai de la Gare

Mardi 9 mars

Donkey Hors-série
Stand-up hors-série (1 artiste)
20h - Sonambule
5€ + chapeau pour l'artiste
Ouverture des portes, bar et foodtruck à partir de 18h30
Infos et billetterie : lesonambule.fr

Jeudi 11 mars

Réunion de proximité avec vos élus référents
18h30 en mairie
Quartiers L'Enclos / Pioch Courbi
Plus d'infos : ville-gignac.com

Vendredi 12 mars

Portes ouvertes du lycée agricole
15h30 à 20h - Chemin de Carabotte
Infos : 04 67 57 02 10

Samedi 13 mars

L'OA-Livre (Objet Artistique livre)
10h et 11h - Médiathèque
Partez à la rencontre d'un livre en bois qui se déplie pour laisser apparaître une histoire mystérieuse... à retourner, plier, déployer, traverser, regarder, découvrir...
Une création de l'artiste plasticien Julien Martinez. Avec Maylis
Pour les enfants de 0 à 3 ans
Gratuit sur inscription
Dans le cadre de la semaine de la Petite Enfance
Infos : 04 67 57 03 83

Comédie théâtrale
Pièce en cours de programmation
21h - Sonambule / 9€
au profit d'une association caritative
Infos : Joie et Partage 06 87 84 88 78

Dimanche 14 mars

Loto de l'Apel Notre Dame
17h - Chai de la Gare

Mercredi 17 mars

Projections de courts-métrages
10h30 - Médiathèque
pour les enfants à partir de 6 ans
Gratuit sur inscription
Dans le cadre du mois du film documentaire
Infos : 04 67 57 03 83

Vendredi 19 mars

Projections de courts-métrages
17h30 - Médiathèque
pour les enfants de 3 à 6 ans
Gratuit sur inscription
Dans le cadre du mois du film documentaire
Infos : 04 67 57 03 83

Concert :
Raul Midón (groove / jazz)
+ Miszellany en 1ère partie
20h - Le Sonambule
Ouverture des portes dès 18h30
25€ / 22€ / 10€
Infos et billetterie : lesonambule.fr

Dimanche 21 mars

Marche solidaire au profit de la Ligue contre le cancer
Rendez-vous au Chai de la Gare
A partir de 8h : accueil café
Départs à 8h30 (13 km)
Départ à 9h30 (7 km)
Départ à 10h (visite guidée du centre avec Mauricette Halard)
Inscription : 5€ (chèque ou liquide)
Gratuit -12 ans
Au profit de la Ligue
Repas tiré du sac en salle
Animation musicale par le groupe *Millesime by l'AMM* et apéritif offert
Tombola (1€ le ticket)
Infos : Escale bien-être de la Ligue contre le Cancer 04 99 61 13 74

Mardi 23 mars

Soirée pochette surprise
20h - Sonambule / 5€
Musique, danse, théâtre, humour ? avec des artistes émergents, des spectacle hybrides ou inattendus... Une expérience inédite à chaque fois avec une seule règle : vous ne connaitrez pas le programme avant d'entrer dans la salle !
Ouverture des portes, bar et foodtruck à partir de 18h30
Infos et billetterie : lesonambule.fr

Mercredi 24 mars

Le Conseil Municipal des Enfants (CME) fait son festival !
18h - Sonambule
Projections familiales sélectionnées et commentées par le CME / Gratuit
Dans le cadre du Festival du Film d'Education avec Les Bibliothèques en Vallée de l'Hérault
Infos et inscriptions : conseilmunicipalenfants @ville-gignac.com

Samedi 27 mars

Soirée swing avec Canibal Dandies & Just Swingin
19h30 - Le Sonambule
Ouverture des portes, buvette & foodtruck à partir de 18h30
15€ / 12€ / 8€
Infos et billetterie : lesonambule.fr

Dimanche 28 mars

Loto de la Pétanque
17h - Chai de la Gare

Mercredi 31 mars

Atelier philo
sur le thème des fake news
16h30 - Médiathèque
Mieux les repérer et ne pas en être la cible / À partir de 6 ans.
Avec Mélisande et Françoise
Gratuit sur inscription
Infos : 04 67 57 03 83

Agenda sous réserve de modifications. Contactez les organisateurs avant de vous déplacer.

Joëlle Sorel
Adjointe au maire déléguée aux affaires sociales



« Je fais appel à votre générosité pour le Téléthon de Gignac les 5 et 6 décembre prochains. Soyez à mes côtés pour soutenir la recherche médicale et donner de l'espoir aux nombreuses personnes, trop nombreuses atteintes de maladies génétiques.

Tout comme le navigateur Maxime Sorel (et oui, il n'y a pas de hasard) qui concourt sur la route du Rhum pour la mucoviscidose et qui pour cette 40ème année de Téléthon a fait l'exploit de franchir les quarantièmes rugissants, je souhaite que nous nous surpassions.*

Pour notre objectif, je ne vous en demande pas autant, j'espère juste que nous puissions réaliser une performance collective à la hauteur de chacun. Je compte sur vous ! Même le plus petit geste fera la différence pour faire vivre cette belle chaîne de solidarité. 40 ans de Téléthon ! On continue ensemble l'histoire, une aventure humaine guidée par le cœur. »

** Nom donné par les marins aux latitudes situées entre les 40e et 50e parallèles dans l'hémisphère Sud, en raison des vents forts.*



Programme : ville-gignac.com

Gignac Energie

Régie municipale d'électricité

Production d'électricité

Distribution d'électricité

Eclairage public

l'énergie locale

Consommez l'énergie renouvelable issue de nos ouvrages de production













www.gignac-energie.com

Faites un don

telethon.fr

36•37 service gratuit + prix appel

AFMTÉLÉTHON

DEPUIS 40 ANS
NOUS RENVERSONS
LA MALADIE

TÉLÉTHON GIGNAC

5 & 6 DÉCEMBRE 2026



Oké - Crédit photo : Mathieu Génon / Oké - AFM252054

- STAND SUR LE MARCHÉ, URNE DE DONS, ANIMATIONS MUSICALES DÉAMBULATIONS FESTIVES
- RANDONNÉE PÉDESTRE, CYCLO RANDO, DÉFIS SPORTIFS, DÉMONSTRATIONS, BUVETTE ET RESTAURATION AU RIVERAL
- LOTO ET TOMBOLA AU CHAI DE LA GARE

Programme
et cagnotte en ligne
www.ville-gignac.com

JEAN COURT ENCORE. MANON SE BAT POUR SAUVER SON FILS.

Gignac
en coeur d'Hérault

Organisé par la ville de Gignac avec la participation de l'Âge d'Or, l'Amicale 3ème Âge, AS Gignac VH, l'Amicale cycliste cœur d'Hérault, les Archers de Gignac, l'Atelier Musical Moderne, les Ateliers enfance entre mer et monts , le Bol d'Air Gignacois, C² Hip Hop, Calathéa Danse et Mouvement, Car'ligne danse, Chaque Corde à Son Art, Club Bowling, Cie Sous la pluie, La flechette Gignacoise, Croix Rouge, l'Ensemble Vocal, Eso Es Las Morenas, Joie et Partage, Kimisubi Aikido, La Guinguette de l'Âne, La Roue Libre Gignacoise, l'Alpha de Victor, les Copains de la 47, Meditao, Tam Thanh Vo Dao, l'Union musicale, Volley Club, Taekwondo, Dogccitanie

Intermarché HYPER

Station 24h/24 — Point chaud ouvert dès 6h — Coiffeur — Photomaton — Distributeur automatique billets — Snack Bar

Gaz bouteille — Presse — Clé minute — Lavage rouleur Lavage haute pression — Location

leDRIVE Intermarché

Ouvert du lundi au samedi de 8h30 à 20h
Le dimanche de 8h30 à 12h30

GIGNAC

ZAE La Croix - Tél. 04 67 57 90 00

POMPES FUNÈBRES - MARBRERIE

VAN DEN HŒCK
DEPUIS 1932

04 67 96 09 91 - 2 RUE DES FRÈRES LUMIÈRE
ZA LES PRÈS 34800 CLERMONT L'HÉRAULT - GIGNAC
N° Habilitation 21-34-0008, orias 12066922

A vos côtés chaque jour !

L'équipe du centre

Pharmacie du Centre de Gignac

04.99.58.84.82 - contact@pharmacentregignac.fr - www.pharmaciecentregignac.fr

VOS CENTRES DE CONTRÔLE TECHNIQUE AUTO & MOTO

CT34.fr

GIGNAC
SAINT-PAUL-ET-VALMALLE
CLERMONT-L'HERAULT
LODEVE

SOLAG GROUPE 2F2G
SUD AGREGATS

Route de Pézenas - Chemin de Clavelle
34150 GIGNAC - Tél. 04 67 57 51 62

Site : http://www.solag34.fr

E-mail : commercial@solag34.fr

SABLES & GRAVIERS
Roulés - Concassés - Décoratifs
TERRE CRIBLÉE & AMENDÉE
Professionnels - Particuliers